

FRONT-ROLLER



3,00 m Front-Roller Twin m/Ø550/550 mm Stjärnring.

- Självstyrande fronttromla, med fritt rörelseschema.
- Automatisk mittsökning, när redskapet lyfts vid vändtegen.
- Trepunktsfäste med kat. 2 sprintar och kat. 2 avstånd.

MASKINER

Arbetsbredd, m	Typ	Ringtyp	Antal ringar	Kraftbehov, hk	Transportbredd, m	Vikt, kg	Art.nr.
1-SEKTIONS-MODELLER UTAN HYDRAULISK IHOPFÄLLNING							
1,50	Hel	510 mm/21" Cambridge	29	15	2,00	620	63040-51
1,50	Hel	560 mm/22,5" Cambridge	29	15	2,00	750	63040-54
1,50	Hel	620 mm/24" Cambridge	29	15	2,00	820	63040-62
1,50	Hel	450/500 mm Stjärnring	• 30	15	2,00	640	63040-56
1,50	Hel	550/600 mm Stjärnring	• 30	15	2,00	790	63040-57
1,50	Hel	Twin 450/450 mm Stjärnring	• 17	15	2,00	560	63040-09
1,50	Hel	Twin 550/550 mm Stjärnring	• 17	15	2,00	650	63040-10
1,50	Hel	485-530 mm Crosskill	15	15	2,00	550	63040-53
1,50	Hel	550-600 mm Crosskill	15	15	2,00	740	63040-63
1,50	Hel	600 mm V-profilring	12	15	2,00	570	63040-60
1,50	Hel	700 mm V-profilring	10	15	2,00	550	63040-70
2,60	Hel	510 mm/21" Cambridge	45	20	2,60	930	63043-51
2,60	Hel	560 mm/22,5" Cambridge	45	20	2,60	1.160	63043-54
2,60	Hel	620 mm/24" Cambridge	45	20	2,60	1.260	63043-62
2,60	Hel	450/500 mm Stjärnring	• 42	20	2,60	980	63043-56
2,60	Hel	550/600 mm Stjärnring	• 42	20	2,60	1.240	63043-57
2,60	Hel	Twin 450/450 mm Stjärnring	• 31	20	2,60	830	63043-09
2,60	Hel	Twin 550/550 mm Stjärnring	• 31	20	2,60	980	63043-10
2,60	Hel	485-530 mm Crosskill	25	20	2,60	730	63043-53
2,60	Hel	550-600 mm Crosskill	25	20	2,60	1.050	63043-63
2,60	Hel	600 mm V-profilring	19	20	2,60	850	63043-60
2,60	Hel	700 mm V-profilring	17	20	2,60	850	63043-70
3,00	Hel	510 mm/21" Cambridge	53	25	3,00	1.100	63044-51
3,00	Hel	560 mm/22,5" Cambridge	53	25	3,00	1.330	63044-54
3,00	Hel	620 mm/24" Cambridge	53	25	3,00	1.450	63044-62
3,00	Hel	450/500 mm Stjärnring	• 50	25	3,00	1.110	63044-56
3,00	Hel	550/600 mm Stjärnring	• 50	25	3,00	1.410	63044-57
3,00	Hel	Twin 450/450 mm Stjärnring	• 35	25	3,00	820	63044-09
3,00	Hel	Twin 550/550 mm Stjärnring	• 35	25	3,00	1.000	63044-10
3,00	Hel	485-530 mm Crosskill	27	25	3,00	830	63044-53
3,00	Hel	550-600 mm Crosskill	27	25	3,00	1.170	63044-63
3,00	Hel	600 mm V-profilring	23	25	3,00	1.020	63044-60
3,00	Hel	700 mm V-profilring	18	25	3,00	920	63044-70
3,50	Hel	510 mm/21" Cambridge	61	30	3,50	1.190	63052-51
3,50	Hel	560 mm/22,5" Cambridge	61	30	3,50	1.500	63052-54
3,50	Hel	620 mm/24" Cambridge	61	30	3,50	1.640	63052-62
3,50	Hel	450/500 mm Stjärnring	• 60	30	3,50	1.240	63052-56
3,50	Hel	550/600 mm Stjärnring	• 60	30	3,50	1.590	63052-57
3,50	Hel	Twin 450/450 mm Stjärnring	• 41	30	3,50	940	63052-09
3,50	Hel	Twin 550/550 mm Stjärnring	• 41	30	3,50	1.290	63052-10
3,50	Hel	485-530 mm Crosskill	31	30	3,50	950	63052-53
3,50	Hel	550-600 mm Crosskill	31	30	3,50	1.340	63052-63
3,50	Hel	600 mm V-profilring	27	30	3,50	1.150	63052-60
3,50	Hel	700 mm V-profilring	22	30	3,50	1.050	63052-70

• Stålgjuten ring, 8 års brottgaranti

MASKINER (FORTSÄTTNING)



4,00 m Front-Roller m/Cross-kill, hydr. ihopfälln och Spring-Board.



2-sektion 3,00 m Front-Roller med V-Profil, hydraulisk opklap och Spring-Board

Arbetsbredd, m	Typ	Ringtyp	Antal ringar	Kraftbehov, hk	Transportbredd, m	Vikt, kg	Art.nr.
1-SEKTIONS-MODELLER UTAN HYDRAULISK IHOPFÄLLNING							
4,00	Hel	510 mm/21" Cambridge	69	35	4,00	1.510	63046-51
4,00	Hel	560 mm/22,5" Cambridge	69	35	4,00	1.880	63046-54
4,00	Hel	620 mm/24" Cambridge	69	35	4,00	2.040	63046-62
4,00	Hel	450/500 mm Stjärnring	• 68	35	4,00	1.560	63046-56
4,00	Hel	550/600 mm Stjärnring	• 68	35	4,00	1.970	63046-57
4,00	Hel	Twin 450/450 mm Stjärnring	• 47	35	4,00	1.210	63046-09
4,00	Hel	Twin 550/550 mm Stjärnring	• 47	35	4,00	1.450	63046-10
4,00	Hel	485-530 mm Crosskill	37	35	4,00	1.210	63046-53
4,00	Hel	550-600 mm Crosskill	37	35	4,00	1.680	63046-63
4,00	Hel	600 mm V-profilring	30	35	4,00	1.390	63046-60
4,00	Hel	700 mm V-profilring	24	35	4,00	1.320	63046-70
2-SEKTIONS-MODELLER MED HYDRAULISK IHOPFÄLLNING							
3,00	Fällbar	510 mm/21" Cambridge	¹ 50	25	2,13	1.240	63041-51
3,00	Fällbar	560 mm/22,5" Cambridge	¹ 50	25	2,13	1.410	63041-54
3,00	Fällbar	620 mm/24" Cambridge	¹ 50	25	2,13	1.630	63041-62
3,00	Fällbar	450/500 mm Stjärnring	•/ ¹ 24	25	2,13	1.290	63041-56
3,00	Fällbar	550/600 mm Stjärnring	•/ ¹ 24	25	2,13	1.590	63041-57
3,00	Fällbar	Twin 450/450 mm Stjärnring	•/ ¹ 48	25	2,13	1.120	63041-09
3,00	Fällbar	Twin 550/550 mm Stjärnring	•/ ¹ 48	25	2,13	1.300	63041-10
3,00	Fällbar	485-530 mm Crosskill	¹ 24	25	2,13	1.010	63041-53
3,00	Fällbar	550-600 mm Crosskill	¹ 24	25	2,13	1.350	63041-63
3,00	Fällbar	600 mm V-profilring	¹ 20	25	2,13	1.200	63041-60
3,00	Fällbar	700 mm V-profilring	¹ 18	25	2,13	1.150	63041-70
3-SEKTIONS-MODELLER MED HYDRAULISK IHOPFÄLLNING							
4,00	Fällbar	510 mm/21" Cambridge	¹ 67	35	2,60	1.660	63045-51
4,00	Fällbar	560 mm/22,5" Cambridge	¹ 67	35	2,65	2.020	63045-54
4,00	Fällbar	620 mm/24" Cambridge	¹ 67	35	2,70	2.180	63045-62
4,00	Fällbar	450/500 mm Stjärnring	•/ ¹ 70	35	2,67	1.710	63045-56
4,00	Fällbar	550/600 mm Stjärnring	•/ ¹ 70	35	2,75	2.120	63045-57
4,00	Fällbar	Twin 450/450 mm Stjärnring	•/ ¹ 43	35	2,67	1.520	63045-09
4,00	Fällbar	Twin 550/550 mm Stjärnring	•/ ¹ 43	35	2,75	1.760	63045-10
4,00	Fällbar	485-530 mm Crosskill	¹ 37	35	2,70	1.360	63045-53
4,00	Fällbar	550-600 mm Crosskill	¹ 37	35	2,75	1.830	63045-63
4,00	Fällbar	600 mm V-profilring	¹ 28	35	2,70	1.540	63045-60
4,00	Fällbar	700 mm V-profilring	¹ 24	35	2,60	1.470	63045-70
4,50	Fällbar	510 mm/21" Cambridge	¹ 75	35	2,60	1.886	63050-51
4,50	Fällbar	560 mm/22,5" Cambridge	¹ 75	35	2,65	2.131	63050-54
4,50	Fällbar	620 mm/24" Cambridge	¹ 75	35	2,70	2.281	63050-62
4,50	Fällbar	450/500 mm Stjärnring	•/ ¹ 70	35	2,67	1.724	63050-56
4,50	Fällbar	550/600 mm Stjärnring	•/ ¹ 70	35	2,75	2.098	63050-57
4,50	Fällbar	Twin 450/450 mm Stjärnring	•/ ¹ 47	35	2,67	1.477	63050-09
4,50	Fällbar	Twin 550/550 mm Stjärnring	•/ ¹ 47	35	2,75	1.726	63050-10
4,50	Fällbar	485-530 mm Crosskill	¹ 34	35	2,70	1.675	63050-53
4,50	Fällbar	550-600 mm Crosskill	¹ 34	35	2,75	1.717	63050-63
4,50	Fällbar	600 mm V-profilring	¹ 32	35	2,70	1.599	63050-60
4,50	Fällbar	700 mm V-profilring	¹ 26	35	2,75	1.690	63050-70

¹Kräver 1 st. dubbelverkande oljeuttag.

• Stålgjuten ring, 8 års brottgaranti

MASKINER (FORTSÄTTNING)

Arbetsbredd, m	Typ	Ringtyp		Antal ringar	Kraftbehov, hk	Transportbredd, m	Vikt, kg	Art.nr.
3-SEKTIONS-MODELLER MED HYDRAULISK IHOPFÄLLNING								
5,00	Fällbar	510 mm/21" Cambridge	^{1*}	95	40	2,90	1.960	63048-51
5,00	Fällbar	560 mm/22,5" Cambridge	^{1*}	95	40	2,95	2.440	63048-54
5,00	Fällbar	450/500 mm Stjärnring	•/ ^{1*}	90	40	2,92	2.060	63048-56
5,00	Fällbar	550/600 mm Stjärnring	•/ ^{1*}	90	40	3,00	2.570	63048-57
5,00	Fällbar	Twin 450/450 mm Stjärnring	•/ ^{1*}	59	40	2,92	1.780	63048-09
5,00	Fällbar	Twin 550/550 mm Stjärnring	•/ ^{1*}	59	40	3,00	1.780	63048-10
5,00	Fällbar	485-530 mm Crosskill	^{1*}	47	40	2,95	1.590	63048-53
5,00	Fällbar	550-600 mm Crosskill	^{1*}	47	40	3,00	2.180	63048-63
5,00	Fällbar	600 mm V-profilring	^{1*}	38	40	2,95	1.810	63048-60
5,00	Fällbar	700 mm V-profilring	^{1*}	30	40	2,85	1.820	63048-70
6,00	Fällbar	510 mm/21" Cambridge	^{1*}	115	50	2,90	2.350	63047-51
6,00	Fällbar	560 mm/22,5" Cambridge	^{1*}	115	50	2,95	2.940	63047-54
6,00	Fällbar	450/500 mm Stjärnring	•/ ^{1*}	110	50	2,92	2.410	63047-56
6,00	Fällbar	550/600 mm Stjärnring	•/ ^{1*}	110	50	3,00	3.030	63047-57
6,00	Fällbar	Twin 450/450 mm Stjärnring	•/ ^{1*}	71	50	2,92	2.140	63047-09
6,00	Fällbar	Twin 550/550 mm Stjärnring	•/ ^{1*}	71	50	3,00	2.500	63047-10
6,00	Fällbar	485-530 mm Crosskill	^{1*}	57	50	2,95	1.910	63047-53
6,00	Fällbar	550-600 mm Crosskill	^{1*}	57	50	3,00	2.630	63047-63
6,00	Fällbar	600 mm V-profilring	^{1*}	46	50	2,95	2.170	63047-60
6,00	Fällbar	700 mm V-profilring	^{1*}	36	50	2,85	2.180	63047-70

^{1*}Kräver 1 st. dubbelverkande oljeuttag.

• Stålgjuten ring, 8 års brottgaranti

FRONT-ROLLER COMPACT



Självstyrande frontvält med fri rörlighet



Självstyrande frontvält med fri rörlighet



Front-Roller med ett fast trepunktsfäste - inte självstyrande

- Finns både som självstyrande frontvält med fri rörlighet och som icke-självstyrande frontvält med fast ram.
- Trepunktupphängning med kat. 2-bultar och kat. 2-avstånd.

MASKINER

Arbetsbredd, m	Typ	Ringtyp	Antal ringar	Kraftbehov, hk	Transportbredd, m	Front-Roller Compact Självstyrande		Front-Roller Compact Inte självstyrande	
						Vikt, kg	Art.nr.	Vikt, kg	Art.nr.
1,50	Hel	510 mm/21" Cambridge	29	15	2,00	-	64101-46	-	64105-46
1,50	Hel	560 mm/22,5" Cambridge	29	15	2,00	-	64101-54	-	64105-54
1,50	Hel	620 mm/24" Cambridge	29	15	2,00	-	64101-62	-	64105-62
1,50	Hel	450/500 mm Stjärnring	• 28	15	2,00	-	64101-56	-	64105-56
1,50	Hel	550/600 mm Stjärnring	• 28	15	2,00	-	64101-57	-	64105-57
1,50	Hel	Twin 450/450 mm Stjärnring	• 17	15	2,00	-	64101-09	-	64105-09
1,50	Hel	Twin 550/550 mm Stjärnring	• 17	15	2,00	-	64101-10	-	64105-10
1,50	Hel	485-530 mm Crosskill	15	15	2,00	-	64101-53	-	64105-53
1,50	Hel	550-600 mm Crosskill	15	15	2,00	-	64101-63	-	64105-63
1,50	Hel	600 mm V-profilring	12	15	2,00	-	64101-60	-	64105-60
2,60	Hel	510 mm/21" Cambridge	45	20	2,60	-	64102-46	-	64106-46
2,60	Hel	560 mm/22,5" Cambridge	45	20	2,60	-	64102-54	-	64106-54
2,60	Hel	620 mm/24" Cambridge	45	20	2,60	-	64102-62	-	64106-62
2,60	Hel	450/500 mm Stjärnring	• 42	20	2,60	-	64102-56	-	64106-56
2,60	Hel	550/600 mm Stjärnring	• 42	20	2,60	-	64102-57	-	64106-57
2,60	Hel	Twin 450/450 mm Stjärnring	• 31	20	2,60	-	64102-09	-	64106-09
2,60	Hel	Twin 550/550 mm Stjärnring	• 31	20	2,60	-	64102-10	-	64106-10
2,60	Hel	485-530 mm Crosskill	23	20	2,60	-	64102-53	-	64106-53
2,60	Hel	550-600 mm Crosskill	23	20	2,60	-	64102-63	-	64106-63
2,60	Hel	600 mm V-profilring	19	20	2,60	-	64102-60	-	64106-60
3,00	Hel	510 mm/21" Cambridge	53	25	3,00	1.105	64103-46	-	64107-46
3,00	Hel	560 mm/22,5" Cambridge	53	25	3,00	-	64103-54	-	64107-54
3,00	Hel	620 mm/24" Cambridge	53	25	3,00	-	64103-62	-	64107-62
3,00	Hel	450/500 mm Stjärnring	• 50	25	3,00	-	64103-56	-	64107-56
3,00	Hel	550/600 mm Stjärnring	• 50	25	3,00	-	64103-57	-	64107-57
3,00	Hel	Twin 450/450 mm Stjärnring	• 35	25	3,00	-	64103-09	-	64107-09
3,00	Hel	Twin 550/550 mm Stjärnring	• 35	25	3,00	-	64103-10	-	64107-10
3,00	Hel	485-530 mm Crosskill	27	25	3,00	-	64103-53	-	64107-53
3,00	Hel	550-600 mm Crosskill	27	25	3,00	1.300	64103-63	-	64107-63
3,00	Hel	600 mm V-profilring	23	25	3,00	-	64103-60	-	64107-60
3,00	Hel	595 mm Cutter-Roller	-	-	3,00	-	-	-	64107-64
3,50	Hel	510 mm/21" Cambridge	61	30	3,50	1.275	64104-46	-	64108-46
3,50	Hel	560 mm/22,5" Cambridge	61	30	3,50	-	64104-54	-	64108-54
3,50	Hel	620 mm/24" Cambridge	61	30	3,50	-	64104-62	-	64108-62
3,50	Hel	450/500 mm Stjärnring	• 60	30	3,50	-	64104-56	-	64108-56
3,50	Hel	550/600 mm Stjärnring	• 60	30	3,50	-	64104-57	-	64108-57
3,50	Hel	Twin 450/450 mm Stjärnring	• 41	30	3,50	-	64104-09	-	64108-09
3,50	Hel	Twin 550/550 mm Stjärnring	• 41	30	3,50	-	64104-10	-	64108-10
3,50	Hel	485-530 mm Crosskill	31	30	3,50	-	64104-53	-	64108-53
3,50	Hel	550-600 mm Crosskill	31	30	3,50	1.500	64104-63	-	64108-63
3,50	Hel	600 mm V-profilring	27	30	3,50	-	64104-60	-	64108-60
3,50	Hel	595 mm Cutter-Roller	-	-	3,50	-	-	-	64108-64

• Stålgjuten ring, 8 års brottgaranti

EXTRAUTRUSTNING

- Förharv är med vevjustering av arbetsdjupet och med 12x45 mm pinnar.
- Spring-Board är med mekanisk justering av höjden på pinnaxeln och hydraulisk justering av bearbetningsgraden/arbetsdjupet.
- Spring-Board är mycket kraftig med 10x80 mm pinnar.
- Tvårlåssystem m/möjligheter att individuellt av- och påmontering, mycket enkelt utan användning av verktyg.
- 2,60 m, 3,00 m och 3,50 m förharv och Spring-Board kan också monteras på 1,50 m Front-Roller
- Stabiliseringsanordning för hydr. fällbara modeller: rekommenderas vid modeller med Spring-Board i kombination med stora arbetsbredder och hög hastighet.



Kantutrustnings sats till främre pinnrad

Benämning	Vikt, kg	Art.nr.
LED Markeringsljus med klart och rött glas - hela modeller	4	63040-01
LED Markeringsljus monterat på ram med klar och rött glas. Till 4,00 m hydrauliska modeller.	14	67033-02
LED Markeringsljus monterat på ram med klar och rött glas. Till 4,50 - 6,00 m hydrauliska modeller.	17	67033-03
LED Markeringsljus monterat på ram med klar och rött glas. Till 3,00 m 2-sektions modeller	8	63041-01
En sats med reflekterande varningsskyltar (2 st.)	6	690160075
Dubbla trepunktsfästen till alla modeller: kan Front-Roller både front-och bakmonteras på traktorn	-	63040-02
Viktkonsolsats - för på bultning av extra vikt, 2 st.	32	67055-00
Stabiliseringsanordning f/fasta modeller (ikke m/700 mm V-profil.)	16	67086-08
Stabiliseringsanordning f/hydr. fällbara mod. och hel m/700 mm V-profil	16	67086-10
Stabiliseringsanordning för hydr. fällbara modeller – 2-sektion	15	67086-09
Mek. dub. omskiftarventil, skiftar mellan Spring-Board och hydr. IN/UT fällning	5	67086-15
Stenlådesats (2 st.)	32	630555005
Stenlådesats (2 st.) för hydr. fällbara modeller	32	630555009
Dubbelram – 1,50m / 2,60 m / 3,00 m hel / 3,50 m	1 ^{1/2} *	67056-00
Dubbelram – 4,00m hel - inte möjligt med hydr. hopfällning	1 ^{1/2} *	67057-00

Arbetsbredd, m	Typ	Benämning	Vikt, kg	Art.nr.
FÖRHARV, 2-AXLAR - 12 X 45 MM PINNAR				
2,60	Hel	Förharv m. 15 pinnar, 2-axlar, med vevinställning av djupet	158	63130-50
3,00	Hel	Förharv m. 17 pinnar, 2-axlar, med vevinställning av djupet	177	63131-50
3,00	Fällbar	Förharv m. 17 pinnar, 2-axlar, med vevinställning av djupet (2-Sektions)	185	63141-00
3,50	Hel	Förharv m. 20 pinnar, 2-axlar, med vevinställning av djupet	215	63137-50
4,00	Hel	Förharv m. 23 pinnar, 2-axlar, med vevinställning av djupet	254	63132-50
4,00	Fällbar	Förharv m. 23 pinnar, 2-axlar, med vevinställning av djupet	275	63134-50
4,50	Fällbar	Förharv m. 25 pinnar, 2-axlar, med vevinställning av djupet	436	63139-50
5,00	Fällbar	Förharv m. 29 pinnar, 2-axlar, med vevinställning av djupet	330	63135-50
6,00	Fällbar	Förharv m. 35 pinnar, 2-axlar, med vevinställning av djupet	397	63133-50
-	-	Förlängningsadapter till förharv, montering på Front-Roller Twin	4	63138-00
-	-	Kantutrustningssats till 2-axlad förharv	18	67058-00
FÖRHARV, 3-AXLAR - 12 X 65 MM PINNAR				
2,60	Hel	Förharv m. 15 pinnar, 3-axlar, med vevinställning av djupet	183	63130-51
3,00	Hel	Förharv m. 17 pinnar, 3-axlar, med vevinställning av djupet	205	63131-51
3,00	Fällbar	Förharv m. 17 pinnar, 3-axlar, med vevinställning av djupet (2-Sektions)	213	63141-51
3,50	Hel	Förharv m. 20 pinnar, 3-axlar, med vevinställning av djupet	234	63137-51
4,00	Hel	Förharv m. 23 pinnar, 3-axlar, med vevinställning av djupet	292	63132-51
4,00	Fällbar	Förharv m. 23 pinnar, 3-axlar, med vevinställning av djupet	314	63134-51
4,50	Fällbar	Förharv m. 25 pinnar, 3-axlar, med vevinställning av djupet	617	63139-51
5,00	Fällbar	Förharv m. 29 pinnar, 3-axlar, med vevinställning av djupet	378	63135-51
6,00	Fällbar	Förharv m. 35 pinnar, 3-axlar, med vevinställning av djupet	455	63133-51
-	-	Gåsfot 180x6mm, endast till 12 x 65 mm pinnar. (Merpris pr. m)	4	3401016
-	-	Förlängningsadapter till förharv, montering på Front-Roller Twin	4	63138-00
-	-	Kantutrustningssats till 3-axlad förharv	32	67058-10

¹Önskas både Förharv och Spring-Board monterat, skall det väljas dubbelram.

²Kan inte monteras på Front-Roller Twin samt hydr. fällbara modeller.

EXTRAUTRUSTNING (FORTSÄTTNING)

Arbetsbredd, m	Typ	Benämning	Vikt, kg	Art.nr.
SPRING-BOARD				
-	-	Förlängningsadapter till Spring-Board, montering på Front-Roller Twin	5	63138-10
2,60	Hel	Spring-Board med hydraulisk djupreglering, 10 pinnar	1 [*] 185	63323-00
3,00	-	Spring-Board med hydraulisk djupreglering, f/1,50 m Front-Roller	1 ^{1/2*} 220	63325-00
3,00	Hel	Spring-Board med hydraulisk djupreglering, 12 pinnar	1 [*] 205	63324-00
3,00	Fällbar	Spring-Board med hydraulisk djupreglering, 12 pinnar (2-sektions)	1 [*] 245	63321-00
3,50	-	Spring-Board med hydraulisk djupreglering, f/1,50 m Front-Roller	1 ^{1/2*} 255	63322-50
3,50	Hel	Spring-Board med hydraulisk djupreglering, 14 pinnar	1 [*] 235	63322-00
4,00	-	Spring-Board med hydraulisk djupreglering, f/1,50 m Front-Roller	1 ^{1/2*} 260	63326-50
4,00	Hel	Spring-Board med hydraulisk djupreglering, 16 pinnar	1 [*] 260	63326-00
4,00	Fällbar	Spring-Board med hydraulisk djupreglering, 16 pinnar	1 [*] 460	63328-00
4,50	Fällbar	Spring-Board med hydraulisk djupreglering, 18 pinnar	1 [*] 402	63320-00
5,00	Fällbar	Spring-Board med hydraulisk djupreglering, 20 pinnar	1 [*] 515	63329-00
6,00	Fällbar	Spring-Board med hydraulisk djupreglering, 24 pinnar	1 [*] 570	63327-00
-	-	Kantutrustnings sats till Spring-Board pinnar	11	63301-00
SPRING-BOARD MED SKORPBRYTARE				
-	-	Förlängningsadapter till Spring-Board, montering på Front-Roller Twin	5	63138-10
2,60	Hel	Spring-Board med hydraulisk djupreglering, 10 pinnar	1 [*] 185	63423-00
3,00	Hel	Spring-Board med hydraulisk djupreglering, 12 pinnar	1 [*] 205	63424-00
3,00	Fällbar	Spring-Board med hydraulisk djupreglering, 12 pinnar (2-sektions)	1 [*] 245	63441-00
3,50	Hel	Spring-Board med hydraulisk djupreglering, 14 pinnar	1 [*] 255	63422-00
4,00	Hel	Spring-Board med hydraulisk djupreglering, 16 pinnar	1 [*] 260	63426-00
4,00	Fällbar	Spring-Board med hydraulisk djupreglering, 16 pinnar	1 [*] 460	63428-00
4,50	Fällbar	Spring-Board med hydraulisk djupreglering, 18 pinnar	1 [*] 405	63420-00
5,00	Fällbar	Spring-Board med hydraulisk djupreglering, 20 pinnar	1 [*] 515	63429-00
6,00	Fällbar	Spring-Board med hydraulisk djupreglering, 24 pinnar	1 [*] 570	63427-00
TVÄRLÅSSYSTEM - SAMMANKOPPLAR SPRING-BOARD PINNARNA				
2,60	Hel	Komplett sats till Spring-Board	30	63333-00
3,00	Hel	Komplett sats till Spring-Board	35	63334-00
3,00	Fällbar	Komplett sats till Spring-Board (2-sektions)	39	63342-00
3,50	Hel	Komplett sats till Spring-Board	41	63332-00
4,00	-	Komplett sats till Spring-Board	47	63336-00
4,00	Fällbar	Komplett sats till Spring-Board	51	63338-00
4,50	Fällbar	Komplett sats till Spring-Board	-	63335-00
5,00	Fällbar	Komplett sats till Spring-Board	55	63339-00
6,00	Fällbar	Komplett sats till Spring-Board	71	63337-00



¹Kräver ytterligare 1 st. dubbelverkande oljeuttag.

²Kan manuellt ställas om till transportbredd 1,85 m, 2,35 eller 2,85 m.



EASY CHANGE SNABBYTES-SYSTEM AV SLITPLATTAN INKL. EN SATS SLITPLATTOR OCH EN SATS SKORPBRYTARSTÅL MED 3 FINGRAR.

Benämning	Art.nr.
Merpris pr.pinne i förhållande till Spring-Board.	63302-00
Pris pr. pinne för eftermontering.	63302-01



Top-Cutter

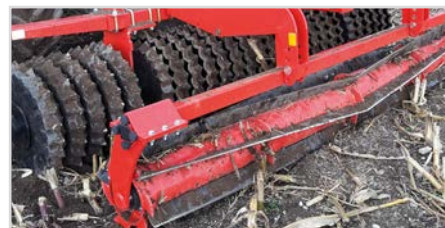

Top-Cutter på Front-Roller

TOP-CUTTER				
Arbetsbredd, m	Typ	Benämning	Vikt, kg	Art.nr.
2,60	Hel	Top-Cutter	350	67410-03
3,00	Hel	Top-Cutter	370	67410-05
3,00	Fällbar	Top-Cutter (2-sektions)	395	67410-11
3,50	Hel	Top-Cutter	400	67410-07
4,00	Hel	Top-Cutter	460	67410-09
4,00	Fällbar	Top-Cutter	635	67410-13
4,50	Fällbar	Top-Cutter	690	67410-01
5,00	Fällbar	Top-Cutter	730	67410-15
6,00	Fällbar	Top-Cutter	785	67410-17
2,60	Hel	Spring-Board för montering på Top-Cutter fäste	160	67410-04
3,00	Hel	Spring-Board för montering på Top-Cutter fäste	185	67410-06
3,00	Fällbar	Spring-Board för montering på Top-Cutter fäste (2-sektions)	205	67410-12
3,50	Hel	Spring-Board för montering på Top-Cutter fäste	215	67410-08
4,00	Hel	Spring-Board för montering på Top-Cutter fäste	245	67410-10
4,00	Fällbar	Spring-Board för montering på Top-Cutter fäste	420	67410-14
4,50	Fällbar	Spring-Board för montering på Top-Cutter fäste	475	67410-02
5,00	Fällbar	Spring-Board för montering på Top-Cutter fäste	525	67410-16
6,00	Fällbar	Spring-Board för montering på Top-Cutter fäste	560	67410-18