

DISC-ROLLER CLASSIC - LYFTBUREN



- 510 x 4 mm taggad "Sabre disc" med specialdesignad discutformning – detta ger bättre genomskärning vid grund stubbearbetning.
- Underhållsfria disc-nav.
- Arbetsdjup ner till 125 mm i plöjfri jord
- "DSD": Dybde Synkron Disc-aggressivitet.
- Val av 600 mm V-profilring med hög egenvikt – garanterar, att maskinen är optimal till stubbearbetning, såbädd och jordpackning efter plöjning.
- Val av 600 mm Vinkeljärnsrulle garanterar, att maskinen arbetar optimalt, också under mycket fuktiga förhållande och lösa jordtyper.
- Val av 550 mm rörvals med fyrkantör - tillverkad i kraftiga profilrör - rekommenderas endast till lösa jordtyper. Denna rörvals med fyrkantör reducerar lyftbehovet.
- Trepunktsfäste med kat. 3 sprintar och kat. 2 avstånd.

MASKINER

Modell, m	Arbetsbredd, m	Valstyp	Antal ringar	Antal disc	Kraftbehov, hk	Vikt, kg	Art.nr.
1-SEKTION, HEL UTAN IHOPFÄLLNING							
2,50	2,25	Rörvals med fyrkantör / 550mm	-	18	90 +	1.260	63090-45
2,50	2,25	Vinkeljärnsrulle / 600mm	20	18	90 +	1.560	63090-73
2,50	2,25	V-Profilring / 600mm	16	18	90 +	1.780	63090-60
3,00	2,75	Rörvals med fyrkantör / 550mm	-	22	100 +	1.460	63091-45
3,00	2,75	Vinkeljärnsrulle / 600mm	24	22	100 +	1.810	63091-73
3,00	2,75	V-Profilring / 600mm	20	22	100 +	2.080	63091-60
3,50	3,25	Rörvals med fyrkantör / 550mm	-	26	110 +	1.670	63096-45
3,50	3,25	Vinkeljärnsrulle / 600mm	28	26	110 +	2.125	63096-73
3,50	3,25	V-Profilring / 600mm	23	26	110 +	2.395	63096-60
4,00	3,75	Rörvals med fyrkantör / 550mm	-	30	120 +	1.880	63092-45
4,00	3,75	Vinkeljärnsrulle / 600 mm	32	30	120 +	2.440	63092-52
4,00	3,75	V-Profilring / 600 mm	26	30	120 +	2.710	63092-50
2-SEKTIONS, MED HYDRAULISK IHOPFÄLLNING							
4,00	3,75	Rörvals med fyrkantör / 550mm	^{1*} -	30	120 +	-	63092-74
4,00	3,75	Vinkeljärnsrulle / 600mm	^{1*} 32	30	120 +	2.760	63092-73
4,00	3,75	V-Profilring / 600mm	^{1*} 26	30	120 +	3.120	63092-60
5,00	4,75	Rörvals med fyrkantör / 550mm	^{1*} -	38	150 +	-	63093-74
5,00	4,75	Vinkeljärnsrulle / 600mm	^{1*} 40	38	150 +	3.290	63093-73
5,00	4,75	V-Profilring / 600mm	^{1*} 32	38	150 +	3.750	63093-60

^{1*}Kräver 2 st. dubbelverkande oljeuttag.

STANDARDUTRUSTNING

- Hydr. justering av arbetsdjupet.
- Kantutrustning med disc för jämn övergång mellan varje drag, höger sida.
- Avskrapare mellan ringarna (V-Profilvals og Vinkeljärnsrulle).
- 60 mm axlar monterat med 60 mm trippeltäta lager.

EXTRAUTRUSTNING

Arbetsbredd, m	Benämning	Vikt, kg	Art.nr.
2,50 - 4,00	LED belysning m/kabel och kontakt, mont. på fasta modeller	3	63091-01
4,00 - 5,00	LED belysning m/kabel och kontakt, mont. på hydrauliske modeller	3	63092-01
2,50 - 5,00	En sats med reflekterande varningsskyltar (2 st.)	8	67055-74
2,50 - 4,00	Elektriskt djupstopp, hel	4	63091-85
4,00 - 5,00	Elektriskt djupstopp, hydr. ihopfälln	8	63092-85
2,50	Material-dämpare	45	63090-98
3,00	Material-dämpare	60	63091-98
3,50	Material-dämpare	70	63096-98
4,00	Material-dämpare	80	63092-98
5,00	Material-dämpare	100	63093-98
2,50 - 4,00	Bogseringssats för 1-sektions modeller, 11.5/80x15.3	550	63091-55
4,00 - 5,00	Bogseringssats för 2-sektions modeller, 400/60x15.3	560	63092-55
2,50 - 4,00	Gummiupphängda/smörjfria kullager (Merpris pr. sats)	16	63090-02
4,00 - 5,00	Gummiupphängda/smörjfria kullager (Merpris pr. sats)	33	63090-04
-	Lagerskydd för packningsrulle (Pr. st.)	1	7355054
-	Ø510 x 5 mm "Sabre discs" HD aggressiv (Merpris pr. m.)	8	63090-10

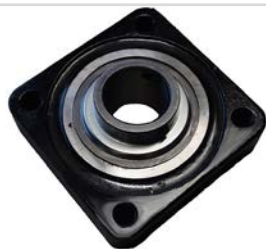

Gummiupphängda kullager



Lagerskydd för packningsrulle



Ø510 x 5 mm "Sabre discs" HD aggressiv

MONTERINGSSATS FÖR MULTI-SEEDER INKL STEGE, INKL. MONTERING PÅ NY DISC-ROLLER - MAX. 300 KG UTSÄDE I FRÖBEHÅLLAREN.

Arbetsbredd, m	Typ	Art.nr. - 8 utlopp	Art.nr. - 12 utlopp
2,50	Hel	63090-12	-
3,00	Hel	63091-12	-
3,50	Hel	63096-12	-
4,00	Hel	63092-12	63092-11
4,00	Fällbar	63092-16	63092-13
5,00	Fällbar	63093-16	63093-11

DISC-ROLLER CLASSIC - BOGSERAD



5,00 m m/V-Profilvals och materialdämpare.



- 510 x 4 mm taggad "Sabre disc" med specialdesignad discsutformning – detta ger en bättre genomskärning vid grund stubbearbetning.
- Underhållsfria disc-nav.
- Arbetsdjup ner till 125 mm i plöjfri jord
- "DSD": Dybde Synkron Disc-aggressivitet.
- Val av 600 mm V-profilring med hög egenvikt – garanterar, att maskinen är optimal till stubbearbetning, såbädd och jordpackning efter plöjning.
- Val av 600 mm vinkeljärnsrulle - "jord till jord-packning" – garanterar, att maskinen arbetar optimalt, också under mycket fuktiga förhållande och lösa jordtyper.

MASKINER

Modell, m	Arbetsbredd, m	Valstyp	Antal ringar	Antal disc	Kraftbehov, hk	Vikt, kg	Art.nr.
1-SEKTION, HEL UTAN IHOPFÄLLNING							
3,00	2,75	Rörvals med fyrkantör / 550mm	-	22	100 +	2.248	63091-74
3,00	2,75	Vinkeljärnsrulle / 600mm	^{1*} 24	22	100 +	2.360	63091-72
3,00	2,75	V-Profilring / 600mm	^{1*} 20	22	100 +	2.630	63091-64
3,50	3,25	Rörvals med fyrkantör / 550mm	-	26	110 +	-	63096-74
3,50	3,25	Vinkeljärnsrulle / 600mm	^{1*} 28	26	110 +	2.670	63096-72
3,50	3,25	V-Profilring / 600 mm	^{1*} 23	26	110 +	2.945	63096-64
4,00	3,75	Rörvals med fyrkantör / 550mm	-	30	120 +	-	63092-46
4,00	3,75	Vinkeljärnsrulle / 600mm	^{1*} 32	30	120 +	2.990	63092-47
4,00	3,75	V-Profilring / 600 mm	^{1*} 26	30	120 +	3.260	63092-48
2-SEKTIONS, MED HYDRAULISK IHOPFÄLLNING							
4,00	3,75	Rörvals med fyrkantör / 550mm	^{2*} -	30	120 +	-	63092-75
4,00	3,75	Vinkeljärnsrulle / 600mm	^{2*} 32	30	120 +	3.320	63092-72
4,00	3,75	V-Profilring / 600mm	^{2*} 26	30	120 +	3.680	63092-65
5,00	4,75	Rörvals med fyrkantör / 550mm	^{2*} -	38	150 +	-	63093-75
5,00	4,75	Vinkeljärnsrulle / 600mm	^{2*} 40	38	150 +	3.850	63093-72
5,00	4,75	V-Profilring / 600mm	^{2*} 32	38	150 +	4.300	63093-65

^{1*}Kräver 2 st. dubbelverkande oljeuttag.

^{2*}Kräver 3 st. dubbelverkande oljeuttag.

STANDARDUTRUSTNING

- Hydr. justering av arbetsdjupet.
- Draghöjjustering med förvaringssanordning för hydraulslangar.
- Kantutrustning med disc för jämn övergång mellan varje drag, höger sida.
- Avskrapare mellan ringarna (V-Profilvals og Vinkeljärnsrulle).
- 60 mm axlar monterat med 60 mm trippeltäta lager på alla modeller.
- Hjulutrustning:
 - 3,00-4,00 m 1-sektion: 11.5/80x 15.3 – 14 PLY
 - 4,00-5,00 m 2-sektion: 400/60 x 15.5 – 16 PLY
- Vridbar dragögla, fastbultat: 3,00 – 5,00 m, art.nr. 630757028.

EXTRAUTRUSTNING

Arbetsbredd, m	Benämning	Vikt, kg	Art.nr.
3,00 - 4,00	LED Belysning m/kabel och kontakt, hel	3	63091-01
4,00 - 5,00	LED Belysning m/kabel och kontakt, hydr. ihopfällning	3	63092-01
3,00 - 4,00	Hydraulisk inställning av arbetsdjupet och disc vinkeln, hela modeller	15	63093-93
3,00 - 4,00	Elektriskt djupstopp, hel	4	63091-85
4,00 - 5,00	Elektriskt djupstopp, hydr. ihopfälln	8	63092-85
3,00 - 5,00	Dragstångsförlängare 300mm för påbultning	25	63091-95
3,00 - 5,00	Tryckluftsbromsar komplett	18	63093-96
3,00 - 5,00	Hydrauliska bromsar, 1-krets	7	63093-94
3,00 - 5,00	Hydrauliska bromsar, 2-krets, fabriksmonterat	-	63093-95
3,00	Material-dämpare	60	63091-98
3,50	Material-dämpare	70	63096-98
4,00	Material-dämpare	80	63092-98
5,00	Material-dämpare	100	63093-98
3,00 - 3,50	Gummiupphängda/smörjfria kullager (Merpris pr. sats)	16	63090-02
4,00 - 5,00	Gummiupphängda/smörjfria kullager (Merpris pr. sats)	33	63090-04
-	Lagerskydd för packningsrulle (Pr. st.)	1	7355054
-	Ø510 x 5 mm "Sabre discs" HD aggressiv (Merpris pr. m)	8	63090-10

Arbetsbredd, m	Typ / Benämning	Vikt, kg	Art.nr.
SPRING-BOARD			
3,00	Hel, 1-sektion 1*/2*	280	63391-00
3,50	Hel, 1-sektion 1*/2*	325	63396-00
4,00	Hel, 1-sektion 1*/2*	375	63592-00
4,00	Fällbar, 2-sektion 1*/2*	375	63592-00
5,00	Fällbar, 2-sektion 1*/2*	450	63593-00
-	Kantutrustnings sats till Spring-Board pinnar	11	63301-00
SPRING-BOARD MED SKORPBRYTARE			
3,00	Hel, 1-sektion 1*/2*	-	63791-00
3,50	Hel, 1-sektion 1*/2*	-	63796-00
4,00	Hel, 1-sektion 1*/2*	-	63892-00
4,00	Fällbar, 2-sektion 1*/2*	-	63892-00
5,00	Fällbar, 2-sektion 1*/2*	435	63893-00
TVÄRLÅSSYSTEM - SAMMANKOPPLAR SPRING-BOARD PINNARNA			
3,00	Hel, 1-sektion 1*	35	63491-00
3,50	Hel, 1-sektion 1*	41	63496-00
4,00	Hel, 1-sektion 1*	51	63692-00
4,00	Fällbar, 2-sektion 1*	51	63692-00
5,00	Fällbar, 2-sektion 1*	55	63693-00



*Kräver ytterligare 1 st. dubbelverkande oljeuttag.

*2 Dragförlängare rekommenderas, när det används dubbelmontage på traktorn.

ROTERBARA STÖD/DJUPHJUL, MONTERAT FÖRE DISK, HÖJDJUSTERBART HJUL: 2 X 300/55X12- 8 PLY

Arbetsbredd, m	Benämning	Vikt, kg	Art.nr.
3,00 - 5,00	För bogserade modeller.	140	63091-07
3,00 - 5,00	För bogserade modeller med Spring-Board	180	63091-08



Arbetsbredd, m	Typ	TOP-CUTTER		SPRING-BOARD PÅ TOP-CUTTER FÄSTE	
		Art.nr.	Art.nr.	Art.nr.	Art.nr.
2,50	Hel	67410-80		67410-81	
3,00	Hel	67410-82		67410-83	
3,50	Hel	67410-84		67410-85	
4,00	Hel	67410-86		67410-87	
4,00	Fällbar	67410-88		67410-89	
5,00	Fällbar	67410-90		67410-91	

MONTERINGSSATS FÖR MULTI-SEEDER INKL. STEGE, INKL. HYDRAULISK LYFT AV SÅHJUL FÖR TILL- OCH FRÅNKOPPLING AV UTMATNING SAMT MONTERING PÅ NY DISC-ROLLER - MAX. 300 KG UTSÅDE I FRÖBEHÅLLAREN.

Arbetsbredd, m	Typ	Art.nr. 8 utlopp	Art.nr. 12 utlopp	Art.nr. 16 utlopp
3,00	Hel	63091-14	-	-
3,50	Hel	63096-14	-	-
4,00	Hel	63092-14	63092-27	-
4,00 - 5,00	Fällbar	63092-18	63092-26	63092-19

FÖRDELARSATS FÖR HE-VA FRONT-TANK

Arbetsbredd, m	Benämning	Art.nr.
3,00 - 5,00	Fördelare med 12 utlopp till HE-VA Front-Tank till Disc-Roller Classic	0537700