DISC-ROLLER XL CONTOUR - LIFTOPHÆNGT

- 610x6 mm takket "Sabre disc" m/specialdesignet skærprofil giver bedre gennemskæring v/stubbearbejdning i overfladen.
- Vedligeholdelsesfrie disc-nav.
- Arbejdsdybde på ned til 175 mm i pløjefri jord.
- "DSD": Dybde Synkron Disc-aggressivitet.
- Trepunktsophæng med kat. 3 nagler og kat. 2 afstand.

MASKINER

Model, m	Arbejds- / Transportbredde, m	Valsetype		Antal ringe	Antal discs	Kraftbehov, hk	Vægt, kg	Varenummer
1-LEDS, FAST UDEN HYDRAULISK SAMMENKLAP								
2,50	2,25 / 2,50	Svær rørvalse / 550 mm	[1*]	-	18	80 +	1.330	6301000
2,50	2,25 / 2,50	Vinkeljernsvalse / 600 mm	[1*]	16	18	80 +	1.600	6301001
2,50	2,25 / 2,50	U-Profilring / 600 mm	[1*]	16	18	90 +	1.680	6301002
2,50	2,25 / 2,50	V-Profilring / 600 mm	[1*]	16	18	90 +	1.850	6301003
2,50	2,25 / 2,50	V-Profilring / 700 mm	[1*]	16	18	90 +	2.010	6301004
2,50	2,25 / 2,50	Twin U-Profil 600-600 mm	[1*]	16	18	90 +	1.820	6301005
2,50	2,25 / 2,50	Twin V-Profil 600-600 mm	[1*]	16	18	90 +	2.110	6301006
2,50	2,25 / 2,50	Twin V-Profil 700-700 mm	[1*]	16	18	90 +	-	6301007
3,00	2,75 / 3,00	Svær rørvalse / 550 mm	[1*]	-	22	90 +	1.540	6301100
3,00	2,75 / 3,00	Vinkeljernsvalse / 600 mm	[1*]	20	22	90 +	1.890	6301101
3,00	2,75 / 3,00	U-Profilring / 600 mm	[1*]	20	22	100 +	1.990	6301102
3,00	2,75 / 3,00	V-Profilring / 600 mm	[1*]	20	22	100 +	2.160	6301103
3,00	2,75 / 3,00	V-Profilring / 700 mm	[1*]	20	22	100 +	2.340	6301104
3,00	2,75 / 3,00	Twin U-Profil 600-600 mm	[1*]	20	22	100 +	2.140	6301105
3,00	2,75 / 3,00	Twin V-Profil 600-600 mm	[1*]	20	22	100 +	2.430	6301106
3,00	2,75 / 3,00	Twin V-Profil 700-700 mm	[1*]	20	22	100 +	-	6301107
3,50	3,25 / 3,50	Svær rørvalse / 550 mm	[1*]	-	26	100 +	1.670	6301200
3,50	3,25 / 3,50	Vinkeljernsvalse / 600 mm	[1*]	23	26	100 +	2.205	6301201
3,50	3,25 / 3,50	U-Profilring / 600 mm	[1*]	23	26	110 +	2.310	6301202
3,50	3,25 / 3,50	V-Profilring / 600 mm	[1*]	23	26	110 +	2.485	6301203
3,50	3,25 / 3,50	V-Profilring / 700 mm	[1*]	23	26	110 +	2.695	6301204
3,50	3,25 / 3,50	Twin U-Profil 600-600 mm	[1*]	23	26	110 +	2.465	6301205
3,50	3,25 / 3,50	Twin V-Profil 600-600 mm	[1*]	23	26	110 +	2.775	6301206
3,50	3,25 / 3,50	Twin V-Profil 700-700 mm	[1*]	23	26	110 +	-	6301207
4,00	3,75 / 4,00	Svær rørvalse / 550 mm	[1*]	-	30	110 +	1.980	6301300
4,00	3,75 / 4,00	Vinkeljernsvalse / 600 mm	[1*]	26	30	110 +	2.520	6301301
4,00	3,75 / 4,00	U-Profilring / 600 mm	[1*]	26	30	120 +	2.630	6301302
4,00	3,75 / 4,00	V-Profilring / 600 mm	[1*]	26	30	120 +	2.810	6301303
4,00	3,75 / 4,00	V-Profilring / 700 mm	[1*]	26	30	120 +	3.050	6301304
4,00	3,75 / 4,00	Twin U-Profil 600-600 mm	[1*]	26	30	120 +	2.790	6301305
4,00	3,75 / 4,00	Twin V-Profil 600-600 mm	[1*]	26	30	120 +	3.120	6301306
4,00	3,75 / 4,00	Twin V-Profil 700-700 mm	[1*]	26	30	120 +	-	6301307

[1]Kræver 1 stk dobbeltvirkende olieudtag.*

STANDARDUDSTYR

- Hydraulisk justering af arbejdsdybde.
- Justerbar kanttallerken for jævn overgang mellem hvert træk, højre side.
- Afskraber mellem ringene, kun på Vinkeljernsvalse samt single U og V-Profilvalse.
- 60 mm aksler monteret med 60 mm triple-tætnede kuglelejer på alle modeller.

DISC-ROLLER XL CONTOUR - BUGSERET

- 610x6 mm takket "Sabre disc" m/specialdesignet skærprofil giver bedre gennemskæring v/stubbearbejdning i overfladen.
- Vedligeholdelsesfrie disc-nav.
- Arbejdsdybde på ned til 175 mm i pløjefri jord.
- "DSD": Dybde Synkron Disc-aggressivitet.

MASKINER

Model, m	Arbejds- / Transportbredde, m	Valsetype		Antal ringe	Antal discs	Kraft-behov, hk	Vægt, kg	Varenummer
1-LEDS, FAST UDEN HYDRAULISK SAMMENKLAP								
2,50	2,25 / 2,50	Vinkeljernsvalse / 600 mm	1*	16	18	80 +	2.080	6301021
2,50	2,25 / 2,50	U-Profilring / 600 mm	1*	16	18	90 +	2.310	6301022
2,50	2,25 / 2,50	V-Profilring / 600 mm	1*	16	18	90 +	2.480	6301023
2,50	2,25 / 2,50	V-Profilring / 700 mm	1*	16	18	90 +	2.660	6301024
2,50	2,25 / 2,50	Twin U-Profil 600-600 mm	1*	16	18	90 +	2.470	6301025
2,50	2,25 / 2,50	Twin V-Profil 600-600 mm	1*	16	18	90 +	2.760	6301026
2,50	2,25 / 2,50	Twin V-Profil 700-700 mm	1*	16	18	90 +	-	6301027
3,00	2,75 / 3,00	Vinkeljernsvalse / 600 mm	1*	20	22	100 +	2.190	6301121
3,00	2,75 / 3,00	U-Profilring / 600 mm	1*	20	22	100 +	2.640	6301122
3,00	2,75 / 3,00	V-Profilring / 600 mm	1*	20	22	100 +	2.810	6301123
3,00	2,75 / 3,00	V-Profilring / 700 mm	1*	20	22	100 +	2.990	6301124
3,00	2,75 / 3,00	Twin U-Profil 600-600 mm	1*	20	22	100 +	2.790	6301125
3,00	2,75 / 3,00	Twin V-Profil 600-600 mm	1*	20	22	100 +	3.080	6301126
3,00	2,25 / 3,00	Twin V-Profil 700-700 mm	1*	20	22	100 +	-	6301127
3,50	3,25 / 3,50	Vinkeljernsvalse / 600 mm	1*	23	26	100 +	2.320	6301221
3,50	3,25 / 3,50	U-Profilring / 600 mm	1*	23	26	110 +	2.960	6301222
3,50	3,25 / 3,50	V-Profilring / 600 mm	1*	23	26	110 +	3.135	6301223
3,50	3,25 / 3,50	V-Profilring / 700 mm	1*	23	26	110 +	3.345	6301224
3,50	3,25 / 3,50	Twin U-Profil 600-600 mm	1*	23	26	110 +	3.115	6301225
3,50	3,25 / 3,50	Twin V-Profil 600-600 mm	1*	23	26	110 +	3.425	6301226
3,50	3,25 / 3,50	Twin V-Profil 700-700 mm	1*	23	26	110 +	3.617	6301227
4,00	3,75 / 4,00	Vinkeljernsvalse / 600 mm	1*	26	30	110 +	2.630	6301321
4,00	3,75 / 4,00	U-Profilring / 600 mm	1*	26	30	120 +	3.280	6301322
4,00	3,75 / 4,00	V-Profilring / 600 mm	1*	26	30	120 +	3.460	6301323
4,00	3,75 / 4,00	V-Profilring / 700 mm	1*	26	30	120 +	3.700	6301324
4,00	3,75 / 4,00	Twin U-Profil 600-600 mm	1*	26	30	120 +	3.440	6301325
4,00	3,75 / 4,00	Twin V-Profil 600-600 mm	1*	26	30	120 +	3.770	6301326
4,00	3,75 / 4,00	Twin V-Profil 700-700 mm	1*	26	30	120 +	-	6301327
2-LEDS, MED HYDRAULISK SAMMENKLAP								
4,50	4,25 / 2,52	Vinkeljernsvalse / 600 mm	2*	30	34	130 +	-	6301421
4,50	4,25 / 2,52	U-Profilring / 600 mm	2*	30	34	140 +	-	6301422
4,50	4,25 / 2,52	V-Profilring / 600 mm	2*	30	34	140 +	4.030	6301423
4,50	4,25 / 2,52	V-Profilring / 700 mm	2*	30	34	140 +	5.399	6301424
4,50	4,25 / 2,52	Twin U-Profil 600-600 mm	2*	30	34	140 +	4.010	6301425
4,50	4,25 / 2,52	Twin V-Profil 600-600 mm	2*	30	34	140 +	4.340	6301426
4,50	4,25 / 2,52	Twin V-Profil 700-700 mm	2*	30	34	140 +	-	6301427
5,50	5,25 / 2,52	Vinkeljernsvalse / 600 mm	2*	36	42	160 +	-	6301521
5,50	5,25 / 2,52	U-Profilring / 600 mm	2*	36	42	170 +	-	6301522
5,50	5,25 / 2,52	V-Profilring / 600 mm	2*	36	42	170 +	4.770	6301523
5,50	5,25 / 2,52	V-Profilring / 700 mm	2*	36	42	170 +	-	6301524
5,50	5,25 / 2,52	Twin U-Profil 600-600 mm	2*	36	42	170 +	4.740	6301525
5,50	5,25 / 2,52	Twin V-Profil 600-600 mm	2*	36	42	170 +	5.090	6301526
5,50	5,25 / 2,52	Twin V-Profil 700-700 mm	2*	36	42	170 +	-	6301527

*1*Kræver 2 stk dobbeltvirkende olieudtag.*

*2*Kræver 3 stk dobbeltvirkende olieudtag.*

MASKINER (FORTSAT)

Model, m	Arbejds- / Transportbredde, m	Valsetype		Antal ringe	Antal discs	Kraft-behov, hk	Vægt, kg	Varenummer
3-LEDS, MED HYDRAULISK SAMMENKLAP (2-LEDS DISC-SEKTION + 3-LEDS VALSESEKTION)								
6,50	6,25 / 2,84	Vinkeljernsvalse / 600 mm	2*	42	50	190 +	-	6301621
6,50	6,25 / 2,84	U-Profilring / 600 mm	2*	42	50	200 +	-	6301622
6,50	6,25 / 2,84	V-Profilring / 600 mm	2*	42	50	200 +	-	6301623
6,50	6,25 / 2,84	V-Profilring / 700 mm	2*	42	50	200 +	8.525	6301624
6,50	6,25 / 2,84	Twin U-Profil 600-600 mm	2*	42	50	200 +	-	6301625
6,50	6,25 / 2,84	Twin V-Profil 600-600 mm	2*	42	50	200 +	-	6301626
6,50	6,25 / 2,84	Twin V-Profil 700-700 mm	2*	42	50	200 +	7.475	6301627
7,50	7,25 / 2,84	Vinkeljernsvalse / 600 mm	2*	48	58	190 +	-	6301721
7,50	7,25 / 2,84	U-Profilring / 600 mm	2*	48	58	240 +	-	6301722
7,50	7,25 / 2,84	V-Profilring / 600 mm	2*	48	58	240 +	-	6301723
7,50	7,25 / 2,84	V-Profilring / 700 mm	2*	48	58	240 +	-	6301724
7,50	7,25 / 2,84	Twin U-Profil 600-600 mm	2*	48	58	240 +	8.150	6301725
7,50	7,25 / 2,84	Twin V-Profil 600-600 mm	2*	48	58	240 +	-	6301726
7,50	7,25 / 2,84	Twin V-Profil 700-700 mm	2*	48	58	240 +	8.625	6301727

*1*Kræver 2 stk dobbeltvirkende olieudtag.* *2*Kræver 3 stk dobbeltvirkende olieudtag.*

STANDARDUDSTYR

- LED lygtesæt m/ledning og stik er standard på de bugserede modeller.
- HE-VA SAT-System på 2- og 3-leds modeller: hydraulisk justerbar vægtoverføringssystem, der sikrer ens vægtoverføring i hele arbejdsbredden.
- Hydraulisk justering af arbejdsdybde, anvendes også til løft af "disc" ved forager.
- Trækhøjdejustering med afstandsclips og parkeringsanordning for hydraulikslanger.
- Justerbar kanttallerken for jævn overgang mellem hvert træk, højre side.
- Afskraber mellem ringene, kun på Vinkeljernsvalse samt single U og V-Profilvalse.
- 60 mm aksler monteret med 60 mm triple-tætnede kuglelejer på alle modeller.

- Hjulmontering :
  - 2,50 – 4,00 m: 400/60 x 15.5 – 16 PLY
  - 4,50 – 5,50 m: 500/50 x 17.0 – 18 PLY
  - 6,50 og 7,50 m: 520/50 – 17.0 Flotation

- Træk, fastboltet :
  - 2,50 – 5,50 m, varenr. 630757017
  - 6,50 – 7,50 m, varenr. 7420082

EKSTRAUDSTYR - LIFTOPHÆNGTE / BUGSEREDE MODELLER

Arbejds-bredde, m	Beskrivelse		Vægt, kg	Varenummer
2,50 - 4,00	LED lygtesæt m/ledning og stik, for 1-leds liftophængte modeller		3	63090-01
2,50 - 7,50	Et sæt reflekterende advarselstavler (2 stk.)		8	67055-74
2,50 - 5,50	In line - system for 1- og 2-leds modeller. Via Memory Cylinder kan maskinens parallelitet justeres med jordoverfladen under kørslen fra traktorkabinen.	1*	-	6301956
-	HPV-Controller: El-hydraulisk betjening af 4 funktioner.		7	3409430
2,50 - 4,00	Elektrisk dybdestop med afbryder		4	6301945
4,50 - 5,50	Elektrisk dybdestop med afbryder		4	6301946
6,50 - 7,50	Elektrisk dybdestop med afbryder		3	6301947
2,50 - 5,50	Trækstangforlænger 300mm M16 til påboltning		25	6301950
6,50 - 7,50	Trækstangforlænger 400 mm M20		45	6301951
2,50 - 4,00	Hjul 500/50x17.0-18 PLY (Merpris pr. sæt)		85	3409750
2,50 - 4,00	Bugseringssæt, 400/60x15.5		1.075	6301910
2,50 - 5,50	Sporløsnersæt med 4 stk. 65x12 mm tænder for modeller uden Spring-Board		116	6301450
2,50 - 5,50	Sporløsnersæt med 4 stk. 65x12 mm tænder for modeller med Spring-Board		-	6301451
6,50 - 7,50	Sporløsnersæt med 4 stk. 65x12 mm tænder for modeller uden Spring-Board		152	6301453
6,50 - 7,50	Sporløsnersæt med 4 stk. 65x12 mm tænder for modeller med Spring-Board		180	6301454
2,50 - 7,50	Udbygningssæt til sporløsnersæt med 4 stk. 65x12 tænder. Anvendes ved brug af tvillingehjul.		-	6301452
2,50 - 5,50	Trykluftsbremser komplet		18	6301900
6,50 - 7,50	Trykluftsbremser komplet		118	6301901
2,50 - 5,50	Hydrauliske bremser, 1-kreds		7	6301905
6,50 - 7,50	Hydrauliske bremser, 1-kreds		7	6301906
2,50 - 5,50	Hydrauliske bremser, 2-kreds, **fabriksmonteret**		-	6301907
6,50 - 7,50	Hydrauliske bremser, 2-kreds, **fabriksmonteret**		-	6301908
2,50	Materialedæmperskærm		45	63090-98
3,00	Materialedæmperskærm		50	63091-96
3,50	Materialedæmperskærm		56	63096-96
4,00	Materialedæmperskærm		84	63092-96
4,50	Materialedæmperskærm		105	63092-97
5,50	Materialedæmperskærm		120	63093-97
6,50	Materialedæmperskærm		57	6301634
7,50	Materialedæmperskærm		160	6301734

*1*Kræver yderligere 1 stk. dobbeltvirkende olieudtag.*

EKSTRAUDSTYR - LIFTOPHÆNGTE / BUGSEREDE (FORTSAT)

Arbejdsbredde, m	Beskrivelse	Varenummer
2,50 - 4,00	Gummidæmpede/smørefrie kuglelejer, enkeltvalse (Merpris pr. sæt)	63090-03
2,50 - 4,00	Gummidæmpede/smørefrie kuglelejer, dobbeltvalse (Merpris pr. sæt)	63090-05
4,00 - 5,50	Gummidæmpede/smørefrie kuglelejer, enkeltvalse (Merpris pr. sæt)	63090-05
4,00 - 5,50	Gummidæmpede/smørefrie kuglelejer, dobbeltvalse (Merpris pr. sæt)	63090-08
6,50 - 7,50	Gummidæmpede/smørefrie kuglelejer, enkeltvalse (Merpris pr. sæt)	63090-09
6,50 - 7,50	Gummidæmpede/smørefrie kuglelejer, dobbeltvalse (Merpris pr. sæt)	63090-11
-	Lejebeskytter for pakvalse (Pr. stk.)	7355054
-	Ø570x6mm profileret opblandingsdisc (større blandingsevne af jord og planterester)	6301961
-	Ø610 mm disc med grov skæreprofil (mere konkavt design og med større takker) **Fabriksmonteret** (Merpris pr. meter)	6301962

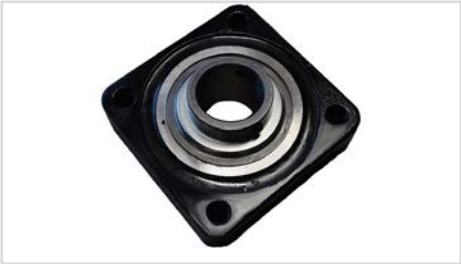

Gummi-dæmpede kuglelejer

Lejebeskytter for pakvalse

Standard disc, 610x6 mm - fin profil

Ø570x6 mm profileret opblandingsdisc

Ø610x6 mm disc med grov skæreprofil

Arbejdsbredde, m	Type / Beskrivelse		Vægt, kg	Varenummer
SPRING-BOARD (KUN FOR BUGSEREDE MODELLER)				
2,50	1-leds fast	1*/2*	240	6301030
3,00	1-leds fast	1*/2*	280	6301130
3,50	1-leds fast	1*/2*	325	6301230
4,00	1-leds fast	1*/2*	370	6301330
4,50	2-leds foldbar	1*/2*	375	6301430
5,50	2-leds foldbar	1*/2*	400	6301530
6,50	2-leds foldbar	1*/2*	600	6301630
7,50	2-leds foldbar	1*/2*	650	6301730
-	Kantudstyrssæt for Spring-Board tænder		-	6301960
SPRING-BOARD MED SKORPEBRYDER (KUN FOR BUGSEREDE MODELLER)				
2,50	1-leds fast	1*/2*	-	6301031
3,00	1-leds fast	1*/2*	-	6301131
3,50	1-leds fast	1*/2*	-	6301231
4,00	1-leds fast	1*/2*	-	6301331
4,50	2-leds foldbar	1*/2*	-	6301431
5,50	2-leds foldbar	1*/2*	-	6301531
6,50	2-leds foldbar	1*/2*	-	6301631
7,50	2-leds foldbar	1*/2*	-	6301731
SPRING-BOARD MED Ø16 MM STRIGLETÆNDER (KUN FOR BUGSEREDE MODELLER)				
2,50	1-leds fast - 10 tænder	1*/2*	174	6301033
3,00	1-leds fast - 12 tænder	1*/2*	201	6301133
3,50	1-leds fast - 14 tænder	1*/2*	232	6301233
4,00	1-leds fast - 16 tænder	1*/2*	264	6301333
4,50	2-leds foldbar - 18 tænder	1*/2*	256	6301433
5,50	2-leds foldbar - 22 tænder	1*/2*	305	6301533
6,50	2-leds foldbar - 26 tænder	1*/2*	354	6301633
7,50	2-leds foldbar - 32 tænder	1*/2*	564	6301733

*1*Kræver yderligere 1 stk. dobbeltvirkende olieudtag.*

*2*Trækstangforlænger anbefales, når der anvendes tvillingehjul på traktor.*

EKSTRAUDSTYR - LIFTOPHÆNGTE / BUGSEREDE (FORTSAT)

Arbejdsbredde, m	Type / Beskrivelse		Varenummer
TVÆRLÅSESYSTEM - SAMMENLÅSER DE ENKELTE TÆNDER (KUN FOR BUGSEREDE MODELLER)			
2,50	1-leds fast	[1*]	63490-00
3,00	1-leds fast	[1*]	63491-00
3,50	1-leds fast	[1*]	63496-00
4,00	1-leds fast	[1*]	63492-00
4,50	2-leds foldbar	[1*]	63592-30
5,50	2-leds foldbar	[1*]	63593-30
6,50	2-leds foldbar	[1*]	6301632
7,50	2-leds foldbar	[1*]	6301732

[1]Kræver yderligere 1 stk. dobbeltvirkende olieudtag.*

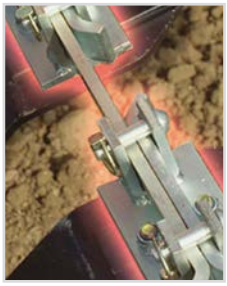

LANGFINGER-EFTERHARVE EFTER VALSEN. SPINDELJUSTERING AF ARBEJDSDYBDE M/MULIGHED FOR VÆGTOVERFØRSEL.		
Arbejds-bredde, m	Beskrivelse	Varenummer
2,50	Til liftophængt model	6301035
3,00	Til liftophængt model	6301135
3,50	Til liftophængt model	6301235
4,00	Til liftophængt model	6301335
2,50	Til bugseret model - monteret bag transporthjul	6301036
3,00	Til bugseret model - monteret bag transporthjul	6301136
3,50	Til bugseret model - monteret bag transporthjul	6301236
4,00	Til bugseret model - monteret bag transporthjul	6301336
4,50	Til bugseret model - monteret bag transporthjul	6301436
5,50	Til bugseret model - monteret bag transporthjul	6301536
6,50	Til bugseret model - monteret bag transporthjul	6301636
6,50	Til bugseret model med twin-valse - monteret bag transporthjul	6301637
7,50	Til bugseret model - monteret bag transporthjul	6301736
7,50	Til bugseret model med twin-valse - monteret bag transporthjul	6301737

DREJBARE STØTTE/DYBDEHJUL, MONTERET FORAN DISC, HØJDEJUSTERBARE - HJUL: 2 X 300/55X12- 8 PLY			
Arbejdsbredde, m	Beskrivelse	Vægt, kg	Varenummer
2,50 - 5,50	For bugserede modeller uden Spring-Board	192	6301914
2,50 - 5,50	For bugserede modeller med Spring-Board	180	6301915
6,50 - 7,50	For bugserede modeller uden Spring-Board	140	6301916
6,50 - 7,50	For bugserede modeller med Spring-Board	140	6301917

		TOP-CUTTER (KUN FOR BUGSEREDE MODELLER)	SPRING-BOARD PÅ TOP-CUTTER BESLAG (KUN FOR BUGSEREDE MODELLER)
Arbejdsbredde, m	Type	Varenummer	Varenummer
2,50	Fast	67410-92	67410-93
3,00	Fast	67410-94	67410-95
3,50	Fast	67410-96	67410-97
4,00	Fast	67410-98	67410-99
4,50	Foldbar	67410-61	67410-62
5,50	Foldbar	67410-63	67410-64
6,50	Foldbar	67410-65	67410-66
7,50	Foldbar	67410-67	67410-68

MONTERINGSSÆT FOR MULTI-SEEDER INKL. TRIN - INKL. MONTERING PÅ NY DISC-ROLLER CONTOUR MAX. 300 KG SÅSÆD I FRØSÅKASSEN. PRISER OG INFO VEDR MULTI-SEEDER					
Arbejds-bredde, m	Type		Varenummer 8 udløb	Varenummer 12 udløb	Varenummer 16 udløb
2,50	uden Auto-Controller / EC	[1*]	6301037	-	-
2,50	med Auto-Controller / EC	[2*]	6301039	-	-
3,00	uden Auto-Controller / EC	[1*]	6301137	-	-
3,00	med Auto-Controller / EC	[2*]	6301139	-	-
3,50	uden Auto-Controller / EC	[1*]	6301237	-	-
3,50	med Auto-Controller / EC	[2*]	6301239	-	-
4,00	uden Auto-Controller / EC	[1*]	6301337	-	-
4,00	med Auto-Controller / EC	[2*]	6301339	-	-
4,50	uden Auto-Controller / EC	[1*]	6301437	6301441	-
4,50	med Auto-Controller / EC	[2*]	6301439	6301442	-
5,50	uden Auto-Controller / EC	[1*]	6301537	6301541	-
5,50	med Auto-Controller / EC	[2*]	6301539	6301542	-
6,50	uden Auto-Controller / EC	[1*]	-	6301641	6301638
6,50	med Auto-Controller / EC	[2*]	-	6301642	6301640
7,50	uden Auto-Controller / EC	[1*]	-	6301741	6301738
7,50	med Auto-Controller / EC	[2*]	-	6301742	6301740

[1]På bugserede modeller er der hydr. løft af såhjul for til- og frakobling af udsåningen, som kræver yderligere 1 stk. dobbeltvirkende olieudtag.*
[2]On / Off kontakt på Multi-Seeder med AC er altid monteret på hjulstel.*

FORDELERSÆT FOR HE-VA FRONT-TANK		
Arbejdsbredde, m	Beskrivelse	Varenummer
2,50 - 7,50	Fordelersæt med 12 udløb for HE-VA Front-Tank til Disc-Roller XL Contour	0537702