

DISC-ROLLER CLASSIC - LYFTBUREN



- 510 x 4 mm taggad "Sabre disc" med specialdesignad discutformning – detta ger bättre genomskärning vid grund stubbearbetning.
- Underhållsfria disc-nav.
- "DSD": Dybde Synkron Disc-aggressivitet.
- Val av 600 mm V-profilring med hög egenvikt – garanterar, att maskinen är optimal till stubbearbetning, såbädd och jordpackning efter plöjning.
- Val av 600 mm Vinkeljärnsrulle garanterar, att maskinen arbetar optimalt, också under mycket fuktiga förhållande och lösa jordtyper.
- Val av 550 mm rörvals - tillverkad i kraftiga profilrör - rekommenderas endast till lösa jordtyper. Denna rörvals reducerar lyftbehovet.

MASKINER

Modell, m	Arbetsbredd, m	Valstyp	Antal ringar	Antal disc	Kraftbehov, hk	Vikt, kg	Art.nr.
1-SEKTION, HEL UTAN IHOPFÄLLNING							
2,50	2,25	Rörvals / 550mm	-	18	90 +	1.260	63090-45
2,50	2,25	Vinkeljärnsrulle / 600mm	20	18	90 +	1.560	63090-73
2,50	2,25	V-Profilring / 600mm	16	18	90 +	1.780	63090-60
3,00	2,75	Rörvals / 550mm	-	22	100 +	1.460	63091-45
3,00	2,75	Vinkeljärnsrulle / 600mm	24	22	100 +	1.810	63091-73
3,00	2,75	V-Profilring / 600mm	20	22	100 +	2.080	63091-60
3,50	3,25	Rörvals / 550mm	-	26	110 +	1.670	63096-45
3,50	3,25	Vinkeljärnsrulle / 600mm	28	26	110 +	2.125	63096-73
3,50	3,25	V-Profilring / 600mm	23	26	110 +	2.395	63096-60
4,00	3,75	Rörvals / 550mm	-	30	120 +	1.880	63092-45
4,00	3,75	Vinkeljärnsrulle / 600 mm	32	30	120 +	2.440	63092-52
4,00	3,75	V-Profilring / 600 mm	26	30	120 +	2.710	63092-50
2-SEKTIONS, MED HYDRAULISK IHOPFÄLLNING							
4,00	3,75	Rörvals / 550mm	1*	30	120 +	-	63092-74
4,00	3,75	Vinkeljärnsrulle / 600mm	1*	32	120 +	2.760	63092-73
4,00	3,75	V-Profilring / 600mm	1*	26	120 +	3.120	63092-60
5,00	4,75	Rörvals / 550mm	1*	38	150 +	-	63093-74
5,00	4,75	Vinkeljärnsrulle / 600mm	1*	40	150 +	3.290	63093-73
5,00	4,75	V-Profilring / 600mm	1*	32	150 +	3.750	63093-60

*Kräver 2 st. dubbelverkande oljeuttag.

STANDARDUTRUSTNING

- Mekanisk justering av arbetsdjupet på 1-sektions modeller
- Hydr. justering av arbetsdjupet på 2-sektions modeller
- Kantutrustning med disc för jämn övergång mellan varje drag, höger sida.
- Avskrapare mellan ringarna.
- 60 mm axlar monterat med 60 mm trippeltäta lager.

EXTRAUTRUSTNING

Arbetsbredd, m	Benämning	Vikt, kg	Art.nr.
2,50 - 5,00	En sats med reflekterande varningsskyltar (2 st.)	-	67055-74
2,50 - 4,00	LED belysning m/kabel och kontakt, mont. på fasta modeller	3	63091-01
4,00 - 5,00	LED belysning m/kabel och kontakt, mont. på hydrauliske modeller	3	63092-01
2,50 - 4,00	Elektriskt djupstopp, hel	4	63091-85
4,00 - 5,00	Elektriskt djupstopp, hydr. ihopfälln	8	63092-85
2,50 - 4,00	Hydraulisk inställning av arbetsdjupet och disc vinkeln för hela modeller	-	63092-92
2,50	Material-dämpare	50	63090-98
3,00	Material-dämpare	60	63091-98
3,50	Material-dämpare	70	63096-98
4,00	Material-dämpare	80	63092-98
5,00	Material-dämpare	100	63093-98
2,50 - 4,00	Bogseringssats för 1-sektions modeller, 11.5/80x15.3	550	63091-55
4,00 - 5,00	Bogseringssats för 2-sektions modeller, 400/60x15.3	560	63092-55
2,50 - 3,50	Gummiupphängda/smörjfria kullager (Merpris pr. sats)	-	63090-02
4,00 - 5,00	Gummiupphängda/smörjfria kullager (Merpris pr. sats)	-	63090-04
-	Lagerskydd för packningsrulle (Pr. st.)	0,9	7355054
-	Lagerskydd för packningsrulle med gummiupphängda kullager (Pr. st.)	0,9	7355067
-	Ø510 x 5 mm "Sabre discs" HD aggressiv (Merpris pr. m.)	7,6	63090-10

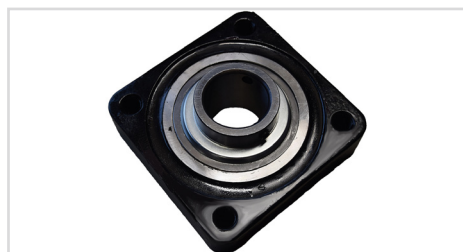

Gummiupphängda kullager



Lagerskydd för packningsrulle



Ø510 x 5 mm "Sabre discs" HD aggressiv

MONTERINGSSATS FÖR MULTI-SEEDER INKL. MONTERING PÅ NY DISC-ROLLER - MAX. 300 KG UTSÄDE I FRÖBEHÅLLAREN.

Arbetsbredd, m	Typ	Art.nr. - 8 utlopp	Art.nr. - 12 utlopp
2,50	Hel	63090-12	-
3,00	Hel	63091-12	-
3,50	Hel	63096-12	-
4,00	Hel	63092-12	63092-11
4,00	Hydr.	63092-16	63092-13
5,00	Hydr.	63093-16	63093-11

DISC-ROLLER CLASSIC - BOGSERAD



5,00 m m/V-Profilvals och materialdämpare.



- 510 x 4 mm taggad "Sabre disc" med specialdesignad discsutformning – detta ger en bättre genomskärning vid grund stubbearbetning.
- Underhållsfria disc-nav.
- "DSD": Dybde Synkron Disc-aggressivitet.
- Val av 600 mm V-profilring med hög egenvikt – garanterar, att maskinen är optimal till stubbearbetning, såbädd och jordpackning efter plöjning.
- Val av 600 mm vinkeljärnsrulle - "jord till jord-packning" – garanterar, att maskinen arbetar optimalt, också under mycket fuktiga förhållande och lösa jordtyper.

MASKINER

Modell, m	Arbetsbredd, m	Valstyp	Antal ringar	Antal disc	Kraftbehov, hk	Vikt, kg	Art.nr.
1-SEKTION, HEL UTAN IHOPFÄLLNING							
3,00	2,75	Rörvals / 550mm	-	22	100 +	-	63091-74
3,00	2,75	Vinkeljärnsrulle / 600mm	1*	24	100 +	2.360	63091-72
3,00	2,75	V-Profilring / 600mm	1*	20	100 +	2.630	63091-64
3,50	3,25	Rörvals / 550mm	-	26	110 +	-	63096-74
3,50	3,25	Vinkeljärnsrulle / 600mm	1*	28	110 +	2.670	63096-72
3,50	3,25	V-Profilring / 600 mm	1*	23	110 +	2.945	63096-64
4,00	3,75	Rörvals / 550mm	-	30	120 +	-	63092-46
4,00	3,75	Vinkeljärnsrulle / 600mm	1*	32	120 +	2.990	63092-47
4,00	3,75	V-Profilring / 600 mm	1*	26	120 +	3.260	63092-48
2-SEKTIONS, MED HYDRAULISK IHOPFÄLLNING							
4,00	3,75	Rörvals / 550mm	2*	-	30	120 +	63092-75
4,00	3,75	Vinkeljärnsrulle / 600mm	2*	32	120 +	3.320	63092-72
4,00	3,75	V-Profilring / 600mm	2*	26	120 +	3.680	63092-65
5,00	4,75	Rörvals / 550mm	2*	-	38	150 +	63093-75
5,00	4,75	Vinkeljärnsrulle / 600mm	2*	40	150 +	3.850	63093-72
5,00	4,75	V-Profilring / 600mm	2*	32	150 +	4.300	63093-65

*Kräver 2 st. dubbelverkande oljeuttag.

**Kräver 3 st. dubbelverkande oljeuttag.

STANDARDUTRUSTNING

- Mekanisk justering av arbetsdjupet, 1-sektions modeller
- Hydr. justering av arbetsdjupet, 2-sektions modeller.
- Draghöjjustering med förvaringssanordning för hydraulslangar.
- Kantutrustning med disc för jämn övergång mellan varje drag, höger sida.
- Avskrapare mellan ringarna.
- 60 mm axlar monterat med 60 mm trippeltäta lager på alla modeller.
- Hjulutrustning:
 - 3,00-4,00 m 1-sektion: 11.5/80x 15.3 – 14 PLY
 - 4,00-5,00 m 2-sektion: 400/60 x 15.5 – 16 PLY
- Vridbar dragögla, fastbultat: 3,00 – 5,00 m, art.nr. 630757028.

EXTRAUTRUSTNING

Arbetsbredd, m	Benämning	Vikt, kg	Art.nr.
3,00 - 4,00	LED Belysning m/kabel och kontakt, hel	3	63091-01
4,00 - 5,00	LED Belysning m/kabel och kontakt, hydr. ihopfällning	3	63092-01
3,00 - 4,00	Elektriskt djupstopp, hel	4	63091-85
4,00 - 5,00	Elektriskt djupstopp, hydr. ihopfällning	8	63092-85
3,00 - 5,00	Dragstångsförlängare 300mm för påbultning	25	63091-95
3,00 - 5,00	Tryckluftsbromsar komplett	18	63093-96
3,00 - 5,00	Hydrauliska bromsar	7	63093-94
3,00 - 4,00	Hydraulisk inställning av arbetsdjupet och disc vinkeln, hela modeller	-	63093-93
3,00	Material-dämpare	60	63091-98
3,50	Material-dämpare	70	63096-98
4,00	Material-dämpare	80	63092-98
5,00	Material-dämpare	100	63093-98
3,00 - 3,50	Gummiupphängda/smörjfria kullager (Merpris pr. sats)	-	63090-02
4,00 - 5,00	Gummiupphängda/smörjfria kullager (Merpris pr. sats)	-	63090-04
-	Lagerskydd för packningsrulle (Pr. st.)	0,9	7355054
-	Lagerskydd för packningsrulle med gummiupphängda kullager (Pr. st.)	0,9	7355067

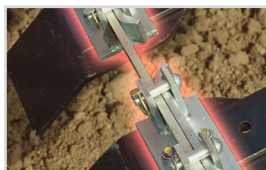

Arbetsbredd, m	Typ / Benämning	Vikt, kg	Art.nr.
SPRING-BOARD			
3,00	Hel 1-sektion 1 ^{1/2} *	280	63391-00
3,50	Hel 1-sektion 1 ^{1/2} *	325	63396-00
4,00	Hel 1-sektion 1 ^{1/2} *	375	63592-00
4,00	Hydr. 2-sektion 1 ^{1/2} *	375	63592-00
5,00	Hydr. 2-sektion 1 ^{1/2} *	450	63593-00
-	Kantutrustnings sats till Spring-Board pinnar	-	63301-00
SPRING-BOARD MED SKORPBRYTARE			
3,00	Hel 1-sektion 1 ^{1/2} *	-	63791-00
3,50	Hel 1-sektion 1 ^{1/2} *	-	63796-00
4,00	Hel 1-sektion 1 ^{1/2} *	-	63892-00
4,00	Hydr. 2-sektion 1 ^{1/2} *	-	63892-00
5,00	Hydr. 2-sektion 1 ^{1/2} *	-	63893-00
-	Kantutrustnings sats till Spring-Board pinnar	-	63301-00
TVÄRLÅSSYSTEM - SAMMANKOPPLAR SPRING-BOARD PINNARNA			
3,00	Hel 1-sektion 1*	-	63491-00
3,50	Hel 1-sektion 1*	-	63496-00
4,00	Hel 1-sektion 1*	-	63692-00
4,00	Hydr. 2-sektion 1*	-	63692-00
5,00	Hydr. 2-sektion 1*	-	63693-00

¹Kräver ytterligare 1 st. dubbelverkande oljeuttag.

²Dragförlängare rekommenderas, när det används dubbelmontage på traktorn.

ROTERBARA STÖD/DJUPHJUL, MONTERAT FÖRE DISK, HÖJDJUSTERBART HJUL: 2 X 300/65X12- 8 PLY

Arbetsbredd, m	Benämning	Vikt, kg	Art.nr.
3,00 - 5,00	För bogserade modeller.	140	63091-07
3,00 - 5,00	För bogserade modeller med Spring-Board	180	63091-08
-	Ø510 x 5 mm "Sabre discs" HD aggressiv (Merpris pr. m)	7,6	63090-10

MONTERINGSSATS FÖR MULTI-SEEDER INKL. HYDRAULISK LYFT AV SÅHJUL FÖR TILL- OCH FRÅNKOPPLING AV UTMATNING SAMT MONTERING PÅ NY DISC-ROLLER - MAX. 300 KG UTSÅDE I FRÖBEHÅLLAREN.

Arbetsbredd, m	Typ	Art.nr. 8 utlopp	Art.nr. 12 utlopp	Art.nr. 16 utlopp
3,00	Hel	63091-14	-	-
3,50	Hel	63096-14	-	-
4,00	Hel	63092-14	63092-27	-
4,00 - 5,00	Hydr.	63092-18	63092-26	63092-19