

DISC-ROLLER CLASSIC - MODÈLES PORTÉS



- Disques crénelés 510 x 4 mm "Sabre disc" au profil spécialement étudié pour découper l'intervalle imparté à chaque disque au déchaumage et en reprise de labour.
- Palier de disque, sans entretien.
- "DSD": Technologie synchronisant l'agressivité et la profondeur de travail des disques.
- Rouleau V-profil 600mm - particulièrement recommandé en raison de son poids et de sa résistance pour le déchaumage et les reprises de labour sur sols pierreux.
- Rouleau à cornières 600 mm - améliore l'émiettement, la décomposition de la paille et consolide la stabilité latérale dans les devers.
- Rouleau tubes carrés 550 mm - pour terres légères et sableuses, ce rouleau contribue à réduire sensiblement le poids.

MACHINES

Modèle, m	Larg. de travail, m	Type de rouleau	Nbre d'anneaux	Nbr. de disques	Puiss. requise, CV	Poids, kg	Réf.
1-RANGÉE, MODÈLES RIGIDES							
2,50	2,25	Rouleau tubes carrés / 550mm	-	18	90 +	1.260	63090-45
2,50	2,25	Rouleau à cornières / 600mm	20	18	90 +	1.560	63090-73
2,50	2,25	V-Profil / 600mm	16	18	90 +	1.780	63090-60
3,00	2,75	Rouleau tubes carrés / 550mm	-	22	100 +	1.460	63091-45
3,00	2,75	Rouleau à cornières / 600mm	24	22	100 +	1.810	63091-73
3,00	2,75	V-Profil / 600mm	20	22	100 +	2.080	63091-60
3,50	3,25	Rouleau tubes carrés / 550mm	-	26	110 +	1.670	63096-45
3,50	3,25	Rouleau à cornières / 600mm	28	26	110 +	2.125	63096-73
3,50	3,25	V-Profil / 600mm	23	26	110 +	2.395	63096-60
4,00	3,75	Rouleau tubes carrés / 550mm	-	30	120 +	1.880	63092-45
4,00	3,75	Rouleau à cornières / 600 mm	32	30	120 +	2.440	63092-52
4,00	3,75	V-Profil / 600 mm	26	30	120 +	2.710	63092-50
2-RANGÉES, MODÈLES HYDRAULIQUES							
4,00	3,75	Rouleau tubes carrés / 550mm	^{1*} -	30	120 +	-	63092-74
4,00	3,75	Rouleau à cornières / 600mm	^{1*} 32	30	120 +	2.760	63092-73
4,00	3,75	V-Profil / 600mm	^{1*} 26	30	120 +	3.120	63092-60
5,00	4,75	Rouleau tubes carrés / 550mm	^{1*} -	38	150 +	-	63093-74
5,00	4,75	Rouleau à cornières / 600mm	^{1*} 40	38	150 +	3.290	63093-73
5,00	4,75	V-Profil / 600mm	^{1*} 32	38	150 +	3.750	63093-60

^{1*}Requiert 2 prises double effet.

EQUIPEMENT STANDARD

- Contrôle de profondeur mécanique sur modèles 1-section.
- Contrôle de profondeur hydraulique sur modèles 2-sections.
- Déflecteur de bordure à disques, côté droit.
- Décrottoirs entre chaque anneau du rouleau arrière.
- Arbres 60mm montés avec roulements à billes à triple étanchéité.

EQUIPEMENT EN OPTION

Larg. de travail, m	Désignation	Poids, kg	Réf.
2,50 - 5,00	Jeu de panneaux avertisseurs (2 pcs.)	-	67055-74
2,50 - 4,00	LED feux arrière avec câble et prise électrique, pour mod. rigides	3	63091-01
4,00 - 5,00	LED feux arrière avec câble et prise électrique, pour mod. repliables	3	63092-01
2,50 - 4,00	Contrôle de terrage av/capteur magnétique de fin de course, pour mod. rigides	4	63091-85
4,00 - 5,00	Contrôle de terrage av/capteur magnétique de fin de course, pour mod. repliables	8	63092-85
2,50 - 4,00	Contrôle hydraulique de profondeur / d'inclinaison pour modèles rigides	-	63092-92
2,50	Tablier caoutchouc	50	63090-98
3,00	Tablier caoutchouc	60	63091-98
3,50	Tablier caoutchouc	70	63096-98
4,00	Tablier caoutchouc	80	63092-98
5,00	Tablier caoutchouc	100	63093-98
2,50 - 4,00	Kit de transformation en semi-porté, p/1-section, 11.5/80x15.3	550	63091-55
4,00 - 5,00	Kit de transformation en semi-porté, p/2-sections, 400/60x15.3	560	63092-55
2,50 - 3,50	Roulements sans entretien av/amortisseurs (Suppl. par jeu)	-	63090-02
4,00 - 5,00	Roulements sans entretien av/amortisseurs (Suppl. par jeu)	-	63090-04
-	Logement de protection pour roulement (Suppl. par pcs.)	0,9	7355054
-	Logement de protection pour roulement amortissé sans entretien (Suppl. par pcs.)	0,9	7355067
-	Disque 510 x 5 mm "Sabre-disc" HD agressif (Suppl. par m.)	7,6	63090-10

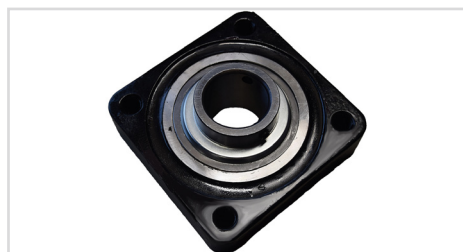

Roulement amorti sans entretien



Logement de protection pour roulement



Disque 510 x 5 mm "Sabre-disc" HD agressif

PIÈCES D'ADAPTATION POUR MULTI-SEEDER INCLUANT LE MONTAGE USINE SUR NOUVEAU DISC-ROLLER - MAX. 300 KG DE SEMENCE.

Larg. de travail, m	Type	Réf. - 8 sorties	Réf. - 12 sorties
2,50	Rigide	63090-12	-
3,00	Rigide	63091-12	-
3,50	Rigide	63096-12	-
4,00	Rigide	63092-12	63092-11
4,00	Hydr.	63092-16	63092-13
5,00	Hydr.	63093-16	63093-11

DISC-ROLLER CLASSIC - MODÈLES SEMI-PORTÉS



5,00 m avec rouleau V-profil et tablier caoutchouc



- Disques crénelés 510 x 4 mm "Sabre disc" au profil spécialement étudié pour découper l'intervalle imparti à chaque disque au déchaumage et en reprise de labour.
- Palier de disque, sans entretien.
- "DSD": Technologie synchronisant l'agressivité et la profondeur de travail des disques.
- Rouleau V-profil 600mm - particulièrement recommandé en raison de son poids et de sa résistance pour le déchaumage et les reprises de labour sur sols pierreux.
- Rouleau à cornières 600 mm - améliore l'émiettement, la décomposition de la paille et consolide la stabilité latérale dans les devers.

MACHINES

Modèle, m	Larg. de travail, m	Type de rouleau	Homologation DREAL type	Nbre d'anneaux	Nbr. de disques	Puiss. requise, CV	Poids, kg	Réf.
1-RANGÉE, MODÈLES RIGIDES								
3,00	2,75	Rouleau tubes carrés / 550mm	-	-	22	100 +	-	63091-74
3,00	2,75	Rouleau à cornières / 600mm	^{1*}	24	22	100 +	2.360	63091-72
3,00	2,75	V-Profil / 600mm	^{1*}	20	22	100 +	2.630	63091-64
3,50	3,25	Rouleau tubes carrés / 550mm	-	-	26	110 +	-	63096-74
3,50	3,25	Rouleau à cornières / 600mm	^{1*}	28	26	110 +	2.670	63096-72
3,50	3,25	V-Profil / 600 mm	^{1*}	23	26	110 +	2.945	63096-64
4,00	3,75	Rouleau tubes carrés / 550mm	-	-	30	120 +	-	63092-46
4,00	3,75	Rouleau à cornières / 600mm	^{1*}	32	30	120 +	2.990	63092-47
4,00	3,75	V-Profil / 600 mm	^{1*}	26	30	120 +	3.260	63092-48
2-RANGÉES, MODÈLES HYDRAULIQUES								
4,00	3,75	Rouleau tubes carrés / 550mm	^{2*}	1	30	120 +	-	63092-75
4,00	3,75	Rouleau à cornières / 600mm	^{2*}	1	32	120 +	3.320	63092-72
4,00	3,75	V-Profil / 600mm	^{2*}	1	26	120 +	3.680	63092-65
5,00	4,75	Rouleau tubes carrés / 550mm	^{2*}	1	38	150 +	-	63093-75
5,00	4,75	Rouleau à cornières / 600mm	^{2*}	1	40	150 +	3.850	63093-72
5,00	4,75	V-Profil / 600mm	^{2*}	1	32	150 +	4.300	63093-65

^{1*}Requiert 2 prises double effet.

^{2*}Requiert 3 prises double effet.

EQUIPEMENT STANDARD

- Contrôle de profondeur mécanique sur modèles 1-section.
- Contrôle de profondeur hydraulique sur modèles 2-sections.
- Hauteur d'attelage réglable, dispositif de support des tuyaux inclus.
- Déflecteur de bordure à disques, côté droit.
- Décrottoirs entre chaque anneau du rouleau arrière.
- Arbres 60mm montés avec roulements à billes à triple étanchéité.
- Roues:
 - 3,00-4,00 m 1-section: 11.5/80x 15.3 – 14 plis
 - 4,00-5,00 m 2-sections: 400/60 x 15.5 – 16 plis
- Oeil tournant, boulonné: 3,00 – 5,00 m, réf.: 630757028.

EQUIPEMENT EN OPTION

Larg. de travail, m	Désignation	Poids, kg	Réf.
4,00 - 5,00	(1) Homologation DREAL, charge sur essieu inférieur à 3500 kg, éclairage LED inclus.	-	63080-42
3,00 - 4,00	LED feux arrière av/câble et prise électrique pour mod. 3,00 – 4,00 m, rigides	3	63091-01
4,00 - 5,00	LED feux arrière av/câble et prise électrique pour mod. 4,00 - 5,00 m, repliables	3	63092-01
3,00 - 4,00	Contrôle de terrage av/capteur magnétique de fin de course, pour mod. rigides	4	63091-85
4,00 - 5,00	Contrôle de terrage av/capteur magnétique de fin de course, pour mod. repliables	8	63092-85
3,00 - 5,00	Rallonge de flèche 300mm p/montage à boulons	25	63091-95
3,00 - 5,00	Freins à air comprimé	18	63093-96
3,00 - 5,00	Freins hydrauliques	7	63093-94
3,00 - 4,00	Contrôle hydraulique de profondeur / d'inclinaison pour modèles rigides	-	63093-93
3,00	Tablier caoutchouc	60	63091-98
3,50	Tablier caoutchouc	70	63096-98
4,00	Tablier caoutchouc	80	63092-98
5,00	Tablier caoutchouc	100	63093-98
3,00 - 3,50	Roulements sans entretien av/amortisseurs (Suppl. par jeu)	-	63090-02
4,00 - 5,00	Roulements sans entretien av/amortisseurs (Suppl. par jeu)	-	63090-04
-	Logement de protection pour roulement (Suppl. par pc.)	0,9	7355054
-	Logement de protection pour roulement amortissé sans entretien (Suppl. par pc.)	0,9	7355067

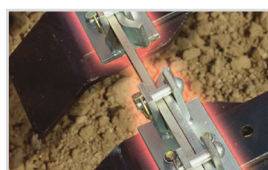
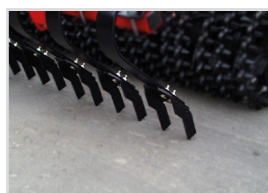

Larg. de travail, m	Type / Désignation	Poids, kg	Réf.
SPRING-BOARD			
3,00	Rigide 1-section ^{1*/2*}	280	63391-00
3,50	Rigide 1-section ^{1*/2*}	325	63396-00
4,00	Rigide 1-section ^{1*/2*}	375	63592-00
4,00	Hydr. 2-sections ^{1*/2*}	375	63592-00
5,00	Hydr. 2-sections ^{1*/2*}	450	63593-00
-	Jeu de déflecteurs de bordure pour soc Spring-Board	-	63301-00
SPRING-BOARD – 10 X 80 MM DENTS AVEC SOCS FOURCHES			
3,00	Rigide 1-section ^{1*/2*}	-	63791-00
3,50	Rigide 1-section ^{1*/2*}	-	63796-00
4,00	Rigide 1-section ^{1*/2*}	-	63892-00
4,00	Hydr. 2-sections ^{1*/2*}	-	63892-00
5,00	Hydr. 2-sections ^{1*/2*}	-	63893-00
-	Jeu de déflecteurs de bordure pour soc Spring-Board	-	63301-00
SYSTEME DE LIAISON - POUR SOLIDARISER L'ENSEMBLE DES LAMES SPRING-BOARD			
3,00	Rigide 1-section ^{1*}	-	63491-00
3,50	Rigide 1-section ^{1*}	-	63496-00
4,00	Rigide 1-section ^{1*}	-	63692-00
4,00	Hydr. 2-sections ^{1*}	-	63692-00
5,00	Hydr. 2-sections ^{1*}	-	63693-00

^{1*}Requiert une prise double effet supplémentaire.

^{2*}La rallonge de flèche est recommandée en utilisation avec des tracteurs équipés de roues jumelées.

JEU DE ROUES TOURNANTES AV/HAUTEUR RÉGLABLE, MONTAGE DEVANT LES DISQUES ROUES: 2 X 300/65X12- 8 PLIS

Larg. de travail, m	Désignation	Poids, kg	Réf.
3,00 - 5,00	Pour semi-portés.	140	63091-07
3,00 - 5,00	Pour semi-portés av/Spring-Board	180	63091-08
-	Disque 510 x 5 mm "Sabre-disc" HD agressif (Suppl. par m)	7,6	63090-10

PIÈCES D'ADAPTATION POUR MULTI-SEEDER, INCLUANT LE MONTAGE USINE SUR DISC-ROLLER CLASSIC (AVEC COMMANDE HYDR. DE LA ROUE DE DISTRIBUTION - MAX. 300 KG DE SEMENCE.

Larg. de travail, m	Type	Réf. 8 sorties	Réf. 12 sorties	Réf. 16 sorties
3,00	Rigide	63091-14	-	-
3,50	Rigide	63096-14	-	-
4,00	Rigide	63092-14	63092-27	-
4,00 - 5,00	Hydr.	63092-18	63092-26	63092-19