

DISC-ROLLER XL CONTOUR - LYFTBUREN



- 610 x 6 mm taggad "Sabre disc" med specialdesignad diskutformning – detta ger en bättre genomskärning vid grund stubbearbetning.
- Underhållsfria disc-nav.
- Arbetsdjup ner till 175 mm i plöjfri jord
- "DSD": Dybde Synkron Disc-aggressivitet.
- Trepunktsfäste med kategori 3 sprintar och kategori 2 avstånd.

MASKINER

Modell, m	Arbets- / Transportbredd, m	Valstyp	Antal ringar	Antal disc	Kraftbehov, hk	Vikt, kg	Art.nr.	
1-SEKTION, HEL UTAN IHOPPFÄLLNING								
2,50	2,25 / 2,50	Rörvals med fyrkantör / 550 mm	1*	-	18	80 +	1.330	6301000
2,50	2,25 / 2,50	Vinkeljärnsrulle / 600 mm	1*	16	18	80 +	1.600	6301001
2,50	2,25 / 2,50	U-Profilring / 600 mm	1*	16	18	90 +	1.680	6301002
2,50	2,25 / 2,50	V-Profilring / 600 mm	1*	16	18	90 +	1.850	6301003
2,50	2,25 / 2,50	V-Profilring / 700 mm	1*	16	18	90 +	2.010	6301004
2,50	2,25 / 2,50	Twin U-Profil 600-600 mm	1*	16	18	90 +	1.820	6301005
2,50	2,25 / 2,50	Twin V-Profil 600-600 mm	1*	16	18	90 +	2.110	6301006
2,50	2,25 / 2,50	Twin V-Profil 700-700 mm	1*	16	18	90 +	-	6301007
3,00	2,75 / 3,00	Rörvals med fyrkantör / 550 mm	1*	-	22	90 +	1.540	6301100
3,00	2,75 / 3,00	Vinkeljärnsrulle / 600 mm	1*	20	22	90 +	1.890	6301101
3,00	2,75 / 3,00	U-Profilring / 600 mm	1*	20	22	100 +	1.990	6301102
3,00	2,75 / 3,00	V-Profilring / 600 mm	1*	20	22	100 +	2.160	6301103
3,00	2,75 / 3,00	V-Profilring / 700 mm	1*	20	22	100 +	2.340	6301104
3,00	2,75 / 3,00	Twin U-Profil 600-600 mm	1*	20	22	100 +	2.140	6301105
3,00	2,75 / 3,00	Twin V-Profil 600-600 mm	1*	20	22	100 +	2.430	6301106
3,00	2,75 / 3,00	Twin V-Profil 700-700 mm	1*	20	22	100 +	-	6301107
3,50	3,25 / 3,50	Rörvals med fyrkantör / 550 mm	1*	-	26	100 +	1.670	6301200
3,50	3,25 / 3,50	Vinkeljärnsrulle / 600 mm	1*	23	26	100 +	2.205	6301201
3,50	3,25 / 3,50	U-Profilring / 600 mm	1*	23	26	110 +	2.310	6301202
3,50	3,25 / 3,50	V-Profilring / 600 mm	1*	23	26	110 +	2.485	6301203
3,50	3,25 / 3,50	V-Profilring / 700 mm	1*	23	26	110 +	2.695	6301204
3,50	3,25 / 3,50	Twin U-Profil 600-600 mm	1*	23	26	110 +	2.465	6301205
3,50	3,25 / 3,50	Twin V-Profil 600-600 mm	1*	23	26	110 +	2.775	6301206
3,50	3,25 / 3,50	Twin V-Profil 700-700 mm	1*	23	26	110 +	-	6301207
4,00	3,75 / 4,00	Rörvals med fyrkantör / 550 mm	1*	-	30	110 +	1.980	6301300
4,00	3,75 / 4,00	Vinkeljärnsrulle / 600 mm	1*	26	30	110 +	2.520	6301301
4,00	3,75 / 4,00	U-Profilring / 600 mm	1*	26	30	120 +	2.630	6301302
4,00	3,75 / 4,00	V-Profilring / 600 mm	1*	26	30	120 +	2.810	6301303
4,00	3,75 / 4,00	V-Profilring / 700 mm	1*	26	30	120 +	3.050	6301304
4,00	3,75 / 4,00	Twin U-Profil 600-600 mm	1*	26	30	120 +	2.790	6301305
4,00	3,75 / 4,00	Twin V-Profil 600-600 mm	1*	26	30	120 +	3.120	6301306
4,00	3,75 / 4,00	Twin V-Profil 700-700 mm	1*	26	30	120 +	-	6301307

*Kräver 1 st. dubbelverkande oljeuttag.

STANDARDUTRUSTNING

- Hydr. justering av arbetsdjupet.
- Kantutrustning för jämn övergång mellan varje drag, höger sida.
- Avskrapare mellan ringarna, endast på vinkeljärnsrulle samt enkel U- och V-Profilvals.
- 60 mm axlar monterat med 60 mm trippeltäta lager på alla modeller.

DISC-ROLLER XL CONTOUR - BOGSERAD



- 610 x 4 mm taggad "Sabre disc" med specialdesignad diskutformning – detta ger en bättre genomskärning vid grund stubbearbetning.
- Underhållsfria disc-nav.
- Arbetsdjup ner till 175 mm i plöfjri jord
- "DSD": Dybde Synkron Disc-aggressivitet.

MASKINER

Modell, m	Arbets- / Transportbredd, m	Valstyp	Antal ringar	Antal disc	Kraft- behov, hk	Vikt, kg	Art.nr.	
1-SEKTION, HEL UTAN IHOPPFÄLLNING								
2,50	2,25 / 2,50	Vinkeljärnsrulle / 600 mm	¹	16	18	80 +	2.080	6301021
2,50	2,25 / 2,50	U-Profilring / 600 mm	¹	16	18	90 +	2.310	6301022
2,50	2,25 / 2,50	V-Profilring / 600 mm	¹	16	18	90 +	2.480	6301023
2,50	2,25 / 2,50	V-Profilring / 700 mm	¹	16	18	90 +	2.660	6301024
2,50	2,25 / 2,50	Twin U-Profil 600-600 mm	¹	16	18	90 +	2.470	6301025
2,50	2,25 / 2,50	Twin V-Profil 600-600 mm	¹	16	18	90 +	2.760	6301026
2,50	2,25 / 2,50	Twin V-Profil 700-700 mm	¹	16	18	90 +	-	6301027
3,00	2,75 / 3,00	Vinkeljärnsrulle / 600 mm	¹	20	22	100 +	2.190	6301121
3,00	2,75 / 3,00	U-Profilring / 600 mm	¹	20	22	100 +	2.640	6301122
3,00	2,75 / 3,00	V-Profilring / 600 mm	¹	20	22	100 +	2.810	6301123
3,00	2,75 / 3,00	V-Profilring / 700 mm	¹	20	22	100 +	2.990	6301124
3,00	2,75 / 3,00	Twin U-Profil 600-600 mm	¹	20	22	100 +	2.790	6301125
3,00	2,75 / 3,00	Twin V-Profil 600-600 mm	¹	20	22	100 +	3.080	6301126
3,00	2,25 / 3,00	Twin V-Profil 700-700 mm	¹	20	22	100 +	-	6301127
3,50	3,25 / 3,50	Vinkeljärnsrulle / 600 mm	¹	23	26	100 +	2.320	6301221
3,50	3,25 / 3,50	U-Profilring / 600 mm	¹	23	26	110 +	2.960	6301222
3,50	3,25 / 3,50	V-Profilring / 600 mm	¹	23	26	110 +	3.135	6301223
3,50	3,25 / 3,50	V-Profilring / 700 mm	¹	23	26	110 +	3.345	6301224
3,50	3,25 / 3,50	Twin U-Profil 600-600 mm	¹	23	26	110 +	3.115	6301225
3,50	3,25 / 3,50	Twin V-Profil 600-600 mm	¹	23	26	110 +	3.425	6301226
3,50	3,25 / 3,50	Twin V-Profil 700-700 mm	¹	23	26	110 +	3.617	6301227
4,00	3,75 / 4,00	Vinkeljärnsrulle / 600 mm	¹	26	30	110 +	2.630	6301321
4,00	3,75 / 4,00	U-Profilring / 600 mm	¹	26	30	120 +	3.280	6301322
4,00	3,75 / 4,00	V-Profilring / 600 mm	¹	26	30	120 +	3.460	6301323
4,00	3,75 / 4,00	V-Profilring / 700 mm	¹	26	30	120 +	3.700	6301324
4,00	3,75 / 4,00	Twin U-Profil 600-600 mm	¹	26	30	120 +	3.440	6301325
4,00	3,75 / 4,00	Twin V-Profil 600-600 mm	¹	26	30	120 +	3.770	6301326
4,00	3,75 / 4,00	Twin V-Profil 700-700 mm	¹	26	30	120 +	-	6301327
2-SEKTIONS, MED HYDRAULISK IHOPPFÄLLNING								
4,50	4,25 / 2,52	Vinkeljärnsrulle / 600 mm	²	30	34	130 +	-	6301421
4,50	4,25 / 2,52	U-Profilring / 600 mm	²	30	34	140 +	-	6301422
4,50	4,25 / 2,52	V-Profilring / 600 mm	²	30	34	140 +	4.030	6301423
4,50	4,25 / 2,52	V-Profilring / 700 mm	²	30	34	140 +	-	6301424
4,50	4,25 / 2,52	Twin U-Profil 600-600 mm	²	30	34	140 +	4.010	6301425
4,50	4,25 / 2,52	Twin V-Profil 600-600 mm	²	30	34	140 +	4.340	6301426
4,50	4,25 / 2,52	Twin V-Profil 700-700 mm	²	30	34	140 +	-	6301427
5,50	5,25 / 2,52	Vinkeljärnsrulle / 600 mm	²	36	42	160 +	-	6301521
5,50	5,25 / 2,52	U-Profilring / 600 mm	²	36	42	170 +	-	6301522
5,50	5,25 / 2,52	V-Profilring / 600 mm	²	36	42	170 +	4.770	6301523
5,50	5,25 / 2,52	V-Profilring / 700 mm	²	36	42	170 +	-	6301524
5,50	5,25 / 2,52	Twin U-Profil 600-600 mm	²	36	42	170 +	4.740	6301525
5,50	5,25 / 2,52	Twin V-Profil 600-600 mm	²	36	42	170 +	5.090	6301526
5,50	5,25 / 2,52	Twin V-Profil 700-700 mm	²	36	42	170 +	-	6301527

¹Kräver 2 st. dubbelverkande oljeuttag.

²Kräver 3 st. dubbelverkande oljeuttag.

MASKINER (FORTSÄTTNING)

Modell, m	Arbets- / Transportbredd, m	Valstyp		Antal ringar	Antal disc	Kraftbehov, hk	Vikt, kg	Art.nr.
3-SEKTIONS, MED HYDRAULISK IHOPFÄLLNING (2-SEKTIONS DISC-SEKTION + 3-SEKTIONS VALS-SEKTION)								
6,50	6,25 / 2,84	Vinkeljärnsrulle / 600 mm	^{2*}	42	50	190 +	-	6301621
6,50	6,25 / 2,84	U-Profilring / 600 mm	^{2*}	42	50	200 +	-	6301622
6,50	6,25 / 2,84	V-Profilring / 600 mm	^{2*}	42	50	200 +	-	6301623
6,50	6,25 / 2,84	V-Profilring / 700 mm	^{2*}	42	50	200 +	8.525	6301624
6,50	6,25 / 2,84	Twin U-Profil 600-600 mm	^{2*}	42	50	200 +	-	6301625
6,50	6,25 / 2,84	Twin V-Profil 600-600 mm	^{2*}	42	50	200 +	-	6301626
6,50	6,25 / 2,84	Twin V-Profil 700-700 mm	^{2*}	42	50	200 +	7.475	6301627
7,50	7,25 / 2,84	Vinkeljärnsrulle / 600 mm	^{2*}	48	58	190 +	-	6301721
7,50	7,25 / 2,84	U-Profilring / 600 mm	^{2*}	48	58	240 +	-	6301722
7,50	7,25 / 2,84	V-Profilring / 600 mm	^{2*}	48	58	240 +	-	6301723
7,50	7,25 / 2,84	V-Profilring / 700 mm	^{2*}	48	58	240 +	-	6301724
7,50	7,25 / 2,84	Twin U-Profil 600-600 mm	^{2*}	48	58	240 +	-	6301725
7,50	7,25 / 2,84	Twin V-Profil 600-600 mm	^{2*}	48	58	240 +	-	6301726
7,50	7,25 / 2,84	Twin V-Profil 700-700 mm	^{2*}	48	58	240 +	8.625	6301727

^{1*}Kräver 2 st. dubbelverkande oljeuttag.

^{2*}Kräver 3 st. dubbelverkande oljeuttag.

STANDARDUTRUSTNING

- HE-VA SAT-System på 2- och 3-sektion modeller: hydraulisk justerbar viktöverföringssystem, som säkrar en jämn viktöverföring på hela arbetsbredden.
- Hydr. justering av arbetsdjupet, används också till lyft av "disc" vid vändtegen.
- Draghöjjustering med djuphållningsclips och upphängningsanordning till hydraulangar.
- Kantutrustning för jämn övergång mellan varje drag, höger sida.
- Avskrapare mellan ringarna, endast på vinkeljärnsrulle samt enkel U- och V-Profilvals.
- 60 mm axlar monterat med 60 mm trippeltäta lager på alla modeller.
- Hjulutrustning :
 - 2,50 – 4,00 m: 400/60 x 15.5 – 16 PLY
 - 4,50 – 5,50 m: 500/50 x 17.0 – 18 PLY
 - 6,50 och 7,50 m: 520/50 – 17.0 Flotation
- Vridbar dragögla, fastbultad :
 - 2,50 – 5,50 m, art.nr. 630757017
 - 6,50 – 7,50 m, art.nr. 7420006

EXTRAUTRUSTNING - LYFTBUREN / BOGSERAD

Arbetsbredd, m	Benämning	Vikt, kg	Art.nr.
2,50 - 4,00	LED belysning m/kabel och kontakt, på 1-sektion lyftburna modeller	3	63090-01
2,50 - 4,00	LED belysning m/kabel och kontakt, mont. på 1-sektion bogserade modeller	-	64512-70
4,50 - 5,50	LED belysning m/kabel och kontakt, mont. på 2-sektion bogserade modeller	-	3401951
6,50 - 7,50	LED belysning m/kabel och kontakt, mont. på 3-sektion bogserade modeller	-	6301939
2,50 - 7,50	En sats med reflekterande varningsskyltar (2 st.)	8	67055-74
2,50 - 5,50	In line - system för 1- och 2-sektions modeller. Via Memory Cylinder kan maskinens parallellitet justeras med markytan under körning från traktorhytten.	^{1*}	6301956
-	HPV-Controller: El-hydr. manövrering av 4 funktioner.	7	3409430
2,50 - 4,00	Elektrisk djupstopp m/brytare	4	6301945
4,50 - 5,50	Elektrisk djupstopp m/brytare	4	6301946
6,50 - 7,50	Elektrisk djupstopp m/brytare	4	6301947
2,50 - 5,50	Dragstångsförlängare 300mm M16 till påbultning	25	6301950
6,50 - 7,50	Dragstångsförlängare 400 mm M20	31,50	6301951
2,50 - 4,00	Hjul 500/50x17.0-18 PLY (Merpris pr. sats)	-	3409750
2,50 - 4,00	Bogseringssats, 400/60x15.5	1.075	6301910
2,50 - 5,50	Spårlösningssats med 4 st. 65x12 mm pinnar till modeller utan Spring-Board	-	6301450
2,50 - 5,50	Spårlösningssats med 4 st. 65x12 mm pinnar till modeller med Spring-Board	-	6301451
2,50 - 5,50	Utbyggnadssats till spårlösningssats med 4 st. 65x12 pinnar. Används vid dubbelmontage.	-	6301452
2,50 - 5,50	Tryckluftbromsar komplet	18	6301900
6,50 - 7,50	Tryckluftbromsar komplet	18	6301901
2,50 - 5,50	Hydrauliska bromsar, 1-krets	7	6301905
6,50 - 7,50	Hydrauliska bromsar, 1-krets	7	6301906
2,50 - 5,50	Hydrauliska bromsar, 2-krets, fabriksmonterat	-	6301907
6,50 - 7,50	Hydrauliska bromsar, 2-krets, fabriksmonterat	-	6301908
2,50	Material-dämpare	50	63090-98
3,00	Material-dämpare	60	63091-96
3,50	Material-dämpare	70	63096-96
4,00	Material-dämpare	80	63092-96
4,50	Material-dämpare	105	63092-97
5,50	Material-dämpare	120	63093-97
6,50	Material-dämpare	125	6301634
7,50	Material-dämpare	160	6301734

^{1*}Kräver ytterligare 1 st. dubbelverkande oljeuttag.

EXTRAUTRUSTNING - LYFTBUREN / BOGSERAD (FORTSÄTTNING)

Arbetsbredd, m	Benämning	Art.nr.
2,50 - 4,00	Gummiupphängda/smörj fria kullager, enkelvals (Merpris pr. sats)	63090-03
2,50 - 4,00	Gummiupphängda/smörj fria kullager, dubbelvals (Merpris pr. sats)	63090-05
4,00 - 5,50	Gummiupphängda/smörj fria kullager, enkelvals (Merpris pr. sats)	63090-05
4,00 - 5,50	Gummiupphängda/smörj fria kullager, dubbelvals (Merpris pr. sats)	63090-08
6,50 - 7,50	Gummiupphängda/smörj fria kullager, enkelvals (Merpris pr. sats)	63090-09
6,50 - 7,50	Gummiupphängda/smörj fria kullager, dubbelvals (Merpris pr. sats)	63090-11
-	Lagerskydd för packningsrulle (Pr. st.)	7355054
-	Ø570 x 6 mm tallrik (bättre inblandning av jord och växtrester)	6301961
-	610 mm tallrik med grov skärprofil (mer konkav design och med större taggar). Fabriksmonterad (Merpris pr. meter)	6301962



Gummiupphängda kullager



Lagerskydd för packningsrulle



Standard tallrik, 610x6 mm - fin profil



Ø570 x 6 mm tallrik



Ø610x6 mm tallrik med grov skärprofil

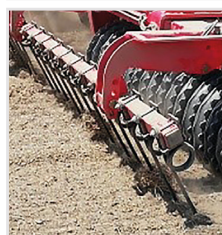
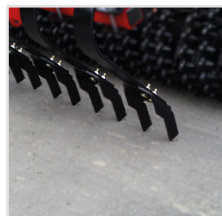

Arbetsbredd, m	Typ / Benämning	Vikt, kg	Art.nr.
SPRING-BOARD (ENDAST BOGSERADE MODELLER)			
2,50	Hel, 1-sektion	1 ¹ / ₂ [*] 240	6301030
3,00	Hel, 1-sektion	1 ¹ / ₂ [*] 280	6301130
3,50	Hel, 1-sektion	1 ¹ / ₂ [*] 325	6301230
4,00	Hel, 1-sektion	1 ¹ / ₂ [*] 370	6301330
4,50	Fällbar, 2-sektion	1 ¹ / ₂ [*] 375	6301430
5,50	Fällbar, 2-sektion	1 ¹ / ₂ [*] 450	6301530
6,50	Fällbar, 2-sektion	1 ¹ / ₂ [*] 525	6301630
7,50	Fällbar, 2-sektion	1 ¹ / ₂ [*] 775	6301730
-	Kantutrustnings sats till Spring-Board pinnar	-	6301960
SPRING-BOARD MED SKORPBRYTARE (ENDAST BOGSERADE MODELLER)			
2,50	Hel, 1-sektion	1 ¹ / ₂ [*] -	6301031
3,00	Hel, 1-sektion	1 ¹ / ₂ [*] -	6301131
3,50	Hel, 1-sektion	1 ¹ / ₂ [*] -	6301231
4,00	Hel, 1-sektion	1 ¹ / ₂ [*] -	6301331
4,50	Fällbar, 2-sektion	1 ¹ / ₂ [*] -	6301431
5,50	Fällbar, 2-sektion	1 ¹ / ₂ [*] -	6301531
6,50	Fällbar, 2-sektion	1 ¹ / ₂ [*] -	6301631
7,50	Fällbar, 2-sektion	1 ¹ / ₂ [*] -	6301731
SPRING-BOARD MED Ø16 MM EFTERHARVSPINNAR (ENDAST BOGSERADE MODELLER)			
2,50	Hel, 1-sektion - 10 pinnar	1 ¹ / ₂ [*] 174	6301033
3,00	Hel, 1-sektion - 12 pinnar	1 ¹ / ₂ [*] 201	6301133
3,50	Hel, 1-sektion - 14 pinnar	1 ¹ / ₂ [*] 232	6301233
4,00	Hel, 1-sektion - 16 pinnar	1 ¹ / ₂ [*] 264	6301333
4,50	Fällbar, 2-sektion - 18 pinnar	1 ¹ / ₂ [*] 256	6301433
5,50	Fällbar, 2-sektion - 22 pinnar	1 ¹ / ₂ [*] 305	6301533
6,50	Fällbar, 2-sektion - 26 pinnar	1 ¹ / ₂ [*] 354	6301633
7,50	Fällbar, 2-sektion - 32 pinnar	1 ¹ / ₂ [*] 564	6301733

¹Kräver ytterligare 1 st. dubbelverkande oljeuttag.

²Dragförlängare rekommenderas, när det används dubbelmontage på traktorn.

EXTRAUTRUSTNING - LYFTBUREN / BOGSERAD (FORTSÄTTNING)

Arbetsbredd, m	Typ / Benämning	Art.nr.
TVÄRLÅSSYSTEM - SAMMANKOPPLAR SPRING-BOARD PINNARNA (ENDAST BOGSERADE MODELLER)		
2,50	Hel, 1-sektion	1* 63490-00
3,00	Hel, 1-sektion	1* 63491-00
3,50	Hel, 1-sektion	1* 63496-00
4,00	Hel, 1-sektion	1* 63492-00
4,50	Fällbar, 2-sektion	1* 63592-30
5,50	Fällbar, 2-sektion	1* 63593-30
6,50	Fällbar, 2-sektion	1* 6301632
7,50	Fällbar, 2-sektion	1* 6301732



*Kräver ytterligare 1 st. dubbelverkande oljeuttag.



LÅNGFINGEREFTERHARV BAKOM VALSEN. VEV JUSTERING AV ARBETSDJUPET MED MÖJLIGHET FÖR VIKTÖVERFÖRING.		
Arbetsbredd, m	Benämning	Art.nr.
2,50	Till lyftburen modell	6301035
3,00	Till lyftburen modell	6301135
3,50	Till lyftburen modell	6301235
4,00	Till lyftburen modell	6301335
2,50	Till bogserad modell - Monteras bak vid transporthjulen	6301036
3,00	Till bogserad modell - Monteras bak vid transporthjulen	6301136
3,50	Till bogserad modell - Monteras bak vid transporthjulen	6301236
4,00	Till bogserad modell - Monteras bak vid transporthjulen	6301336
4,50	Till bogserad modell - Monteras bak vid transporthjulen	6301436
5,50	Till bogserad modell - Monteras bak vid transporthjulen	6301536
6,50	Till bogserad modell - Monteras bak vid transporthjulen	6301636
7,50	Till bogserad modell - Monteras bak vid transporthjulen	6301736

ROTERBARA STÖD/DJUPHJUL, MONTERAT FÖRE DISK, HÖJDJUSTERBART - HJUL: 2 X 300/55X12- 8 PLY

Arbetsbredd, m	Benämning	Vikt, kg	Art.nr.
2,50 - 5,50	För bogserade modeller utan Spring-Board	-	6301914
2,50 - 5,50	För bogserade modeller med Spring-Board	180	6301915
6,50 - 7,50	För bogserade modeller utan Spring-Board	140	6301916
6,50 - 7,50	För bogserade modeller med Spring-Board	180	6301917

Arbetsbredd, m	Typ	TOP-CUTTER (ENDAST BOGSERADE MODELLER)		SPRING-BOARD PÅ TOP-CUTTER FÄSTE (ENDAST BOGSERADE MODELLER)	
		Art.nr.	Art.nr.	Art.nr.	Art.nr.
2,50	Hel	67410-92	67410-93	67410-93	67410-93
3,00	Hel	67410-94	67410-95	67410-95	67410-95
3,50	Hel	67410-96	67410-97	67410-97	67410-97
4,00	Hel	67410-98	67410-99	67410-99	67410-99
4,50	Fällbar	67410-61	67410-62	67410-62	67410-62
5,50	Fällbar	67410-63	67410-64	67410-64	67410-64
6,50	Fällbar	67410-65	67410-66	67410-66	67410-66
7,50	Fällbar	67410-67	67410-68	67410-68	67410-68

MONTERINGSSATS FÖR MULTI-SEEDER INKL STEGE, INKL. MONTERING PÅ ISC-ROLLER CONTOUR - MAX. 300 KG UTSÄDE I FRÖBEHÅLLAREN. PRISER OCH INFO VEDR. MULTI-SEEDER

Arbetsbredd, m	Typ	Art.nr. 8 utlopp	Art.nr. 12 utlopp	Art.nr. 16 utlopp
2,50	utan Auto-Controller / EC	1* 6301037	-	-
2,50	med Auto-Controller / EC	2* 6301039	-	-
3,00	utan Auto-Controller / EC	1* 6301137	-	-
3,00	med Auto-Controller / EC	2* 6301139	-	-
3,50	utan Auto-Controller / EC	1* 6301237	-	-
3,50	med Auto-Controller / EC	2* 6301239	-	-
4,00	utan Auto-Controller / EC	1* 6301337	-	-
4,00	med Auto-Controller / EC	2* 6301339	-	-
4,50	utan Auto-Controller / EC	1* 6301437	6301441	-
4,50	med Auto-Controller / EC	2* 6301439	6301442	-
5,50	utan Auto-Controller / EC	1* 6301537	6301541	-
5,50	med Auto-Controller / EC	2* 6301539	6301542	-
6,50	utan Auto-Controller / EC	1* -	6301641	6301638
6,50	med Auto-Controller / EC	2* -	6301642	6301640
7,50	utan Auto-Controller / EC	1* -	6301741	6301738
7,50	med Auto-Controller / EC	2* -	6301742	6301740

*På bogserade modeller hydr. lyft av såhjul för till- och frånkoppling av utmatning, som kräver ytterligare 1 st. dubbelverkande oljeuttag.

2* On/Off brytare på Multi-Seeder med AC är alltid monterat på hjulstället

FÖRDELARSATS FÖR HE-VA FRONT-TANK

Arbetsbredd, m	Benämning	Art.nr.
2,50 - 7,50	Fördelare med 12 utlopp till HE-VA Front-Tank till Disc-Roller XL Contour	0537702